

Nama : \_\_\_\_\_

Kelas : \_\_\_\_\_

Date : \_\_\_\_\_

Guru : \_\_\_\_\_

# LEMBAR KERJA PESERTA DIDIK



MATA PELAJARAN PILIHAN  
BASIC ELEKTRONIC SERVICE TRAINING

KELAS 11 SEMESTER GENAP 2023 / 2024  
SMK ALL KOMPETENSI KEAHLIAN

Jasa Pelayanan Aksesoris Pemasangan Anti Gores Smartphone

## Tujuan Pembelajaran

Pada Akhir Fase F, Peserta Didik Mampu, Mengidentifikasi, Memperbaiki dan Merawat Peralatan Elektronik

## Alur Tujuan Pembelajaran

1. Peserta didik mampu mengidentifikasi kebutuhan pasar di lingkungan sekitar mereka terkait perawatan dan pencegahan kerusakan layar smartphone salah satunya dengan menggunakan antigores
2. Peserta didik mampu mempromosikan jasa pelayanan aksesoris pemasangan anti gores sebagai usaha merawat smartphone
3. Peserta didik mampu melakukan perbaikan atau pemasangan anti gores smartphone baik jenis tempered glass, Ceramic, dan Hydrogel sesuai kebutuhan pasar

## A. MATERI

SCREEN PROTECTOR TERBAIK UNTUK SMARTPHONE?  
TEMPRED GLASS VS CERAMIC FILM VS HYDROGEL



## TUTORIAL PEMASANGAN ANTIGORES

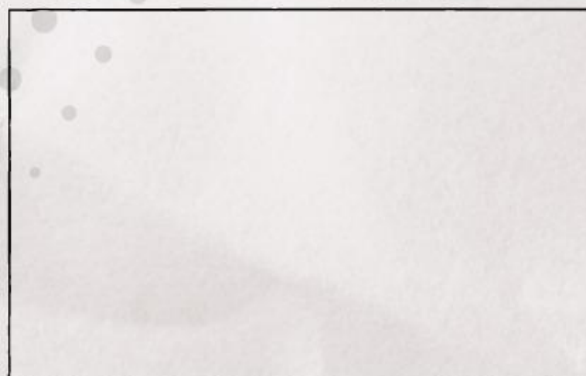
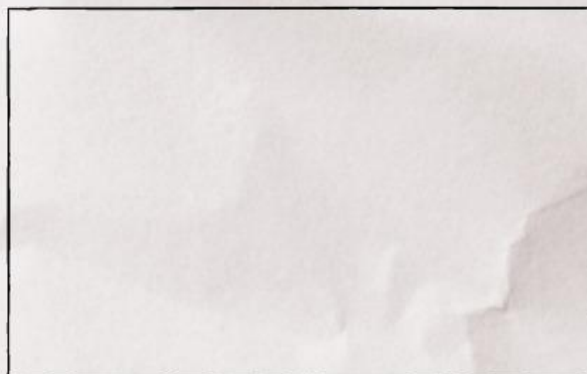

### B. TANGGAPAN

BERIKAN TANGGAPAN KAMU PADA KOLOM DI BAWAH INI SETELAH MENYAKSIKAN PENJELASAN DALAM VIDEO DAN MENYIMAK RADIO TADI BERKAITAN DENGAN MATERI



### C. TENTUKAN JAWABAN YANG TEPAT

1. Screenprotector menjadi Accessoris yang paling di cari pengguna smartphone baru, dan banyak jenisnya, berapa jenis Kah yang paling umum ada di pasaran
2. Dan dari banyakNya jenis tersebut ada jenis jenisnya lagi didalamnya. berikUt ini jumlah jenis yang tepat dalam satu jenis screenprotector yaitu ....
3. BerikUt ini jenis dari Screenprotector tempered glass yang tepat. Kecuali . . . .
4. Jenis screenprotector yang mudah memantulkAn cahaya, tidak anti radiasi dan tidak anti air atau minyak, dan sidik jari membekas dan ghost touch yang tepat yaitu . . . .
5. Jenis screen protector yang memiliki Karakteristik lentur dan Ketika terbentur tidak retak namun dikhawatirkan lapisan dalam atau LCDnya yang Kena yaitu . . . .
6. Jenis Screen protector yang memiliki Karakteristik lentur dan premium atau memiliki harga yang lebih mahal dibandingkan dengan yang lain yaitu . . . .

### D. DRAG AND DROP

Masukkan dan susun gambar sebelah Kanan Kedalam Kotak disebelah Kiri sampai menjadi gambar yang utuh, Kemudian pilihlah jawaban yang tepat pada Kolom dibawah, jenis screen protector yang ditampilkan pada gambar diatas yang tepat yaitu . . . .



Masukkan dan susun gambar sebelah Kanan Kedalam Kotak disebelah Kiri sampai menjadi gambar yang utuh, Kemudian pilihlah jawaban yang tepat pada Kolom dibawah, jenis screen protector yang ditampilkan pada gambar diatas yang tepat yaitu . . . .





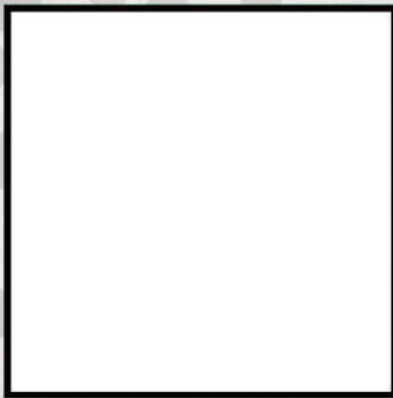

Masukkan dan susun gambar sebelah Kanan Kedalam Kotak disebelah Kiri sampai menjadi gambar yang utuh, Kemudian pilihlah jawaban yang tepat pada Kolom dibawah, jenis screen protector yang ditampilkan pada gambar diatas yang tepat yaitu . . .



### E. IDENTIFIKASI KONDISI PASAR DILINGKUNGAN SEKITAR

Tujuan utama Kalian didalam job ini, mendapatkan Klien atau customer Jasa Pelayanan AKsessoris Pemasangan Anti Gores Smartphone. oleh Karena itu teknisnya pertama silahkan Kalian buat Kelompok yang terdiri dari minimal 4 maksimal 5 orang, Kemudian masukkan nama Kelompokmu dan nama anggota Kelompoknya bebas Kalian yang menentukan pada Kolom yang telah disediakan dibawah ini

Nama Kelompok

Anggota Kelompok

Berikutnya, masing masing anggota Kelompok bagi tugas, bagi area observasi untuk menayakan Kepada customer disekitar Kalian, hp dengan merek dan type apa yang digunakan, Kemudian semua datanya di gabungkan dan semua sama sama memasukkan merek dan type hp pada Kotak yang telah disediakan. jika merek dan type hpnya sama, tinggal ubah jumlah di sebelahnya.

MEREK DAN TYPE

JML

MEREK DAN TYPE

JML

MEREK DAN TYPE

JML

MEREK DAN TYPE

JML

MEREK DAN TYPE

JML

MEREK DAN TYPE

JML

MEREK DAN TYPE

JML

MEREK DAN TYPE

JML

MEREK DAN TYPE

JML

MEREK DAN TYPE

JML

MEREK DAN TYPE

JML

MEREK DAN TYPE

JML

MEREK DAN TYPE

JML

MEREK DAN TYPE

JML

MEREK DAN TYPE

JML

MEREK DAN TYPE

JML

MEREK DAN TYPE

JML

MEREK DAN TYPE

JML

MEREK DAN TYPE

JML

MEREK DAN TYPE

JML

MEREK DAN TYPE

JML

MEREK DAN TYPE

JML





## F. REFLEKSI HASIL KEGIATAN

DiaKhir e-LKPD ini Kamu diminta untuk merefleksikan seluruh Kegiatan yang telah dilakukan. adapun refleksinya menggunakan metode Traffic Light Reflection, dengan cara kamu memasukkan dikolom Komentar sesuai dengan instruksi yang telah disediakan dibawah ini.

### Selebrasi

Apa yang harus dirayakan ?



### Stop

Apa yang harus dihentikan ?



### Lanjut

Apa yang harus dilanjutkan ?



### Mulai

Apa yang harus dimulai ?

