



LEMBAR KERJA PESERTA DIDIK

SMA Katolik Giovanni Kupang

UNTUK SMA KELAS X



STRUKTUR SOSIAL

KELOMPOK

NAMA ANGGOTA :

1. ....
2. ....
3. ....
4. ....
5. ....

A. Capaian Pembelajaran

10. Struktur sosial

B. Tujuan Pembelajaran

1. Menyimpulkan pengertian struktur, stratifikasi dan diferensiasi sosial
2. Menganalisis dasar dan sifat stratifikasi sosial
3. Mengidentifikasi jenis dan ciri diferensiasi sosial

C. Langkah Kerja

1. Peserta didik terlebih dahulu mengamati gambar yang ditampilkan
2. Setelah mengamati ke empat gambar diatas, bacalah materi pada buku cetak hal.170-105 atau materi pada bahan ajar dan Jawablah pertanyaan – pertanyaan berikut
3. Jawaban di buat dalam laporan tertulis pada LKPD tersebut
4. Setelah selesai menjawab pertanyaan pada LKPD, maka di presentasikan dan di kumpulkan setelah selesai pembelajaran  
Amatilah gambar berikut !

Gambar 1

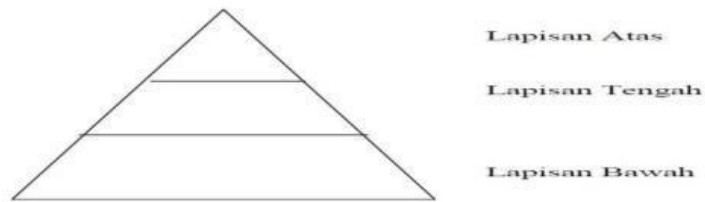

Gambar 2



Gambar 3. a

b

c

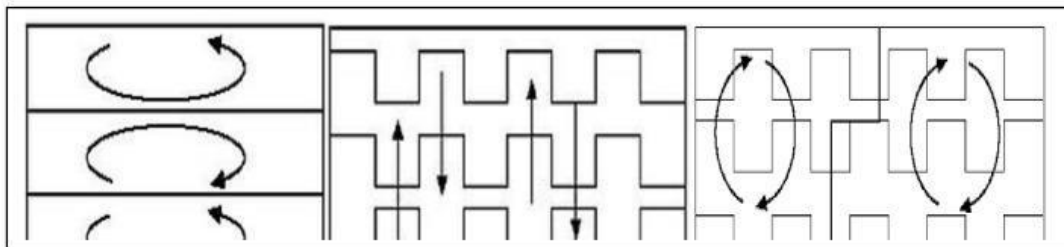

## D. Pertanyaan

- 1) Jelaskan sistem pelapisan secara ekonomi dan keturunan berdasarkan gambar 1!  
Jawab : .....
- 2) Mengapa kelompok gambar 2 digolongkan secara diferensiasi sosial? Jelaskan  
Jawab : .....
- 3) Analisislah dan sebutkan 3 sifat stratifikasi sosial pada gambar 3. a,b dan c lalu deskripsikan !

**Kesimpulan**

.....

.....

.....

.....

.....

.....

.....

.....

.....

.....