LEMBAR KERJA PESERTA DIDIK (LKPD) KELAS 5

CAHAYA DAN SIFATNYA

LIVEWORKSHEETS

LEMBAR KERJA PESERTA DIDIK (LKPD)
CAHAYA DAN SIFATNYA

Kelompok :

Nama Anggota Kelompok :

1. .....
2. .....
3. .....
4. .....
5. .....

LIVEWORKSHEETS

INFORMASI UMUM
LKPD

Tujuan Pembelajaran

- Peserta didik mampu memahami sifat-sifat bunyi dan cahaya
- Peserta didik mampu mendemonstrasikan bagaimana sistem pendengaran dan penglihatan manusia bekerja

Langkah Pengerjaan

1. Berdoalah sebelum melakukan kegiatan
2. Simaklah arahan dari guru
3. Bacalah perintah yang diberikan dengan teliti
4. Diskusikan dalam kelompok jawaban dari pertanyaan yang sudah ada di LKPD
5. Presentasikan hasil kerja kelompok di depan kelas melalui perwakilan anggota kelompok

LIVEWORKSHEETS

Diskusikan Permasalahan berikut bersama Teman Kelompokmu!

1.Perhatikan gambar dibawah ini, tentukan sifat cahaya berdasarkan gambar yang ada di bawah,diskusikan bersama temanmu dan jawablah dengan teliti dan benar!

1.

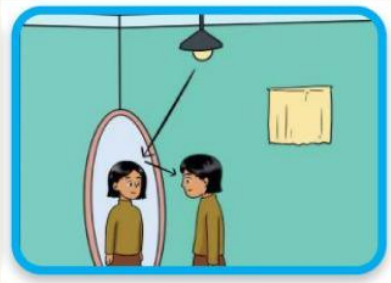

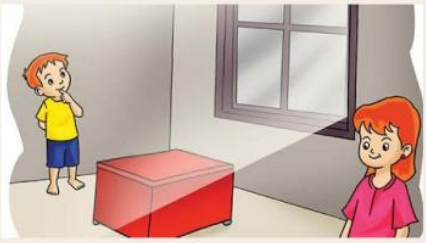

2.

3.

LIVEWORKSHEETS

Diskusikan Permasalahan berikut bersama Teman Kelompokmu!

- Cahaya dapat dipantulkan

- Cahaya merambat lurus

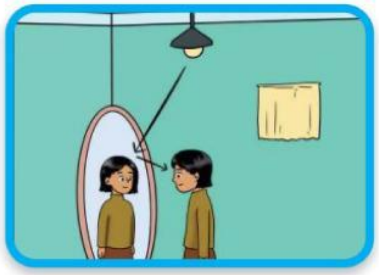

- Cahaya bisa diuraikan

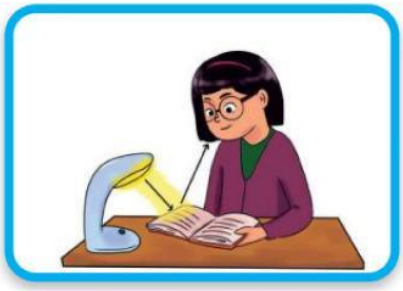

- Cahaya bisa dibiaskan

LIVEWORKSHEETS

Setelah mengerjakan LKPD ini,buatlah kesimpulan yang dapat kamu ambil dari pembelajaran hari ini,tulislah kesimpulan yang kamu buat di kolom ini!

KESIMPULAN

LIVEWORKSHEETS