

# LKPD

## LEMBAR KERJA PESERTA DIDIK

KELAS 5 BAB 5: BAGAIMANA KITA  
HIDUP DAN BERTUMBUH

TOPIK B: MENGAPA KITA PERLU  
MAKAN DAN MINUM?

NAMA KELOMPOK :  
ANGGOTA KELOMPOK :

- 1.
- 2.
- 3.
- 4.
- 5.
- 6.



### TUJUAN

1. Peserta didik dapat menentukan organ-organ pencernaan manusia dengan benar
2. Peserta didik dapat menentukan makanan bernutrisi yang diperlukan oleh tubuh dengan betul

### PETUNJUK

1. Simaklah arahan dari guru mu
2. Bacalah perintah yang diberikan dengan teliti pada lembar ini
3. Pahami soal yang ada di LKPD ini
4. Diskusikan dalam kelompok jawaban dari pertanyaan yang sudah ada di KLPD
5. Presentasikan hasil kerjamu dengan mengutus perwakilan kelompok di depan kelas





## PERHATIKAN SOAL YANG DIBERIKAN!

PADA SUATU HARI TASYA DAN BELA SEDANG MEMAKAN BEKAL YANG MEREKA BAWA. SAMBIL MAKAN MEREKA BERCERITA TENTANG ORGAN PENCERNAAN APA SAJA YANG DILALUI MAKANAN AGAR SAMPAI KE DALAM PERUT. APAKAH KAMU DAPAT MEMBANTU TASYA DAN BELA UNTUK MENENTUKAN ORGAN PENCERNAAN APA SAJA YANG TERLIBAT AGAR MAKANNYA SAMPAI KE DALAM PERUT DENGAN MENENTUKAN NAMA ORGAN PENCERNAAN DIBAWAH INI!

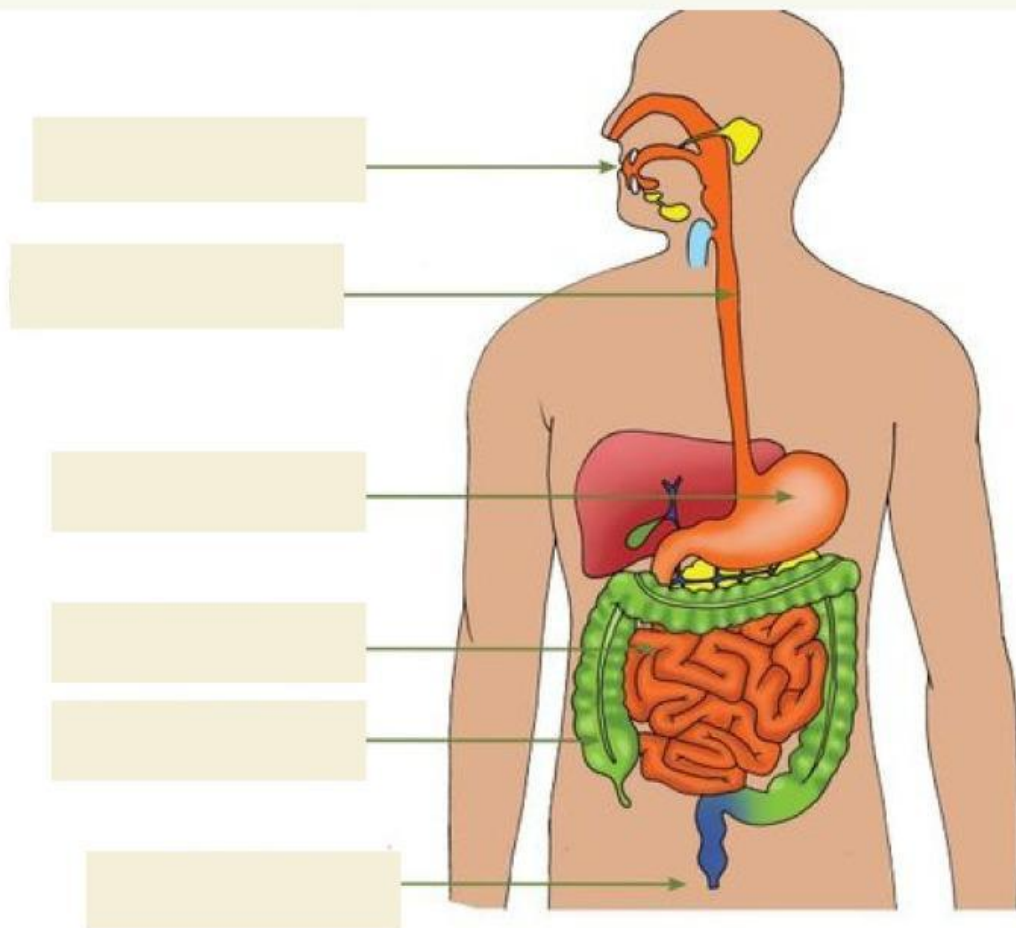





# PERHATIKAN SOAL YANG DIBERIKAN!



PADA SUATU HARI RIMA DISUSUH KAKAKNYA KE PASAR UNTUK MEMBELI MAKANAN YANG TINGGI PROTEIN, KARBOHIDRAT, SERAT, DAN LEMAK. DAPATKAH KAMU MEMBANTU RIMA MENENTUKAN MAKANAN APA SAJA YANG HARUS DI BELI DENGAN MENCOCOKKAN PILIHAN DIBAWAH INII?

Serat

karbohidrat

Lemak

Protein

Santan

Sagu dan jagung

Telur

Sayur-sayuran



# KESIMPULAN

**SETELAH MENGERJAKAN LKPD INI, TULISKANLAH KESIMPULAN YANG DAPAT KAMU AMBIL DARI PEMBELAJARAN INI. TULISKAN KESIMPULAN KAMU DI KOLOM DI BAWAH INI!**

