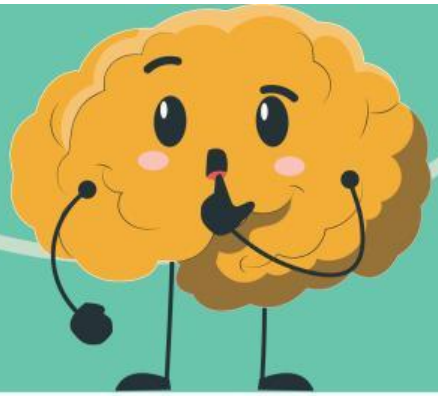

نشـاط ختـامي

السؤال الأول : أزاوج بين العمود أ بما يناسبه من العمود ب :

أ		ب
تساعد المصمم في توظيفها في الكثير من الأماكن ضمن التصميم، مثل : فصل العناصر عن بعضها أو الشارة إلى جزئيات محددة ضمن التصميم		الأشكال
تستخدم في تكوين عناصر أخرى، أو في جمع وفرز وإعادة ترتيب مجموعة من العناصر التي قد تكون من نوع واحد ضمن التصميم.		القيمة
منطقة ضمن التصميم لا تحتوي على شيء، وعكسها المنطقة التي تحتوي على العناصر وتسمى المناطق الإيجابية		الخطوط
تستخدم للتعبير عن المناطق المعتمة والمناطق المنارة، وينتج عنها الظلال التي تعطي التصميم نوعا من الواقعية		المساحة البيضاء

السؤال الثاني: أصنف العبارات التالية إلى صحيحة أو خاطئة :

الوحدة : ترتيب العناصر بطريقة منطقية متوازنة ضمن أي تصميم	صحيحة – خاطئة
التباين : يستخدم هذا المبدأ من أجل إظهار اختلاف ملحوظ لأحد العناصر عن عناصر مشابه له بشكل واضح	صحيحة – خاطئة
الأدلة الزهرية تعرض المسافة بالبكسل بين الكائنات المجاورة وحواف لوح الرسم.	صحيحة – خاطئة

LIVEWORKSHEETS