

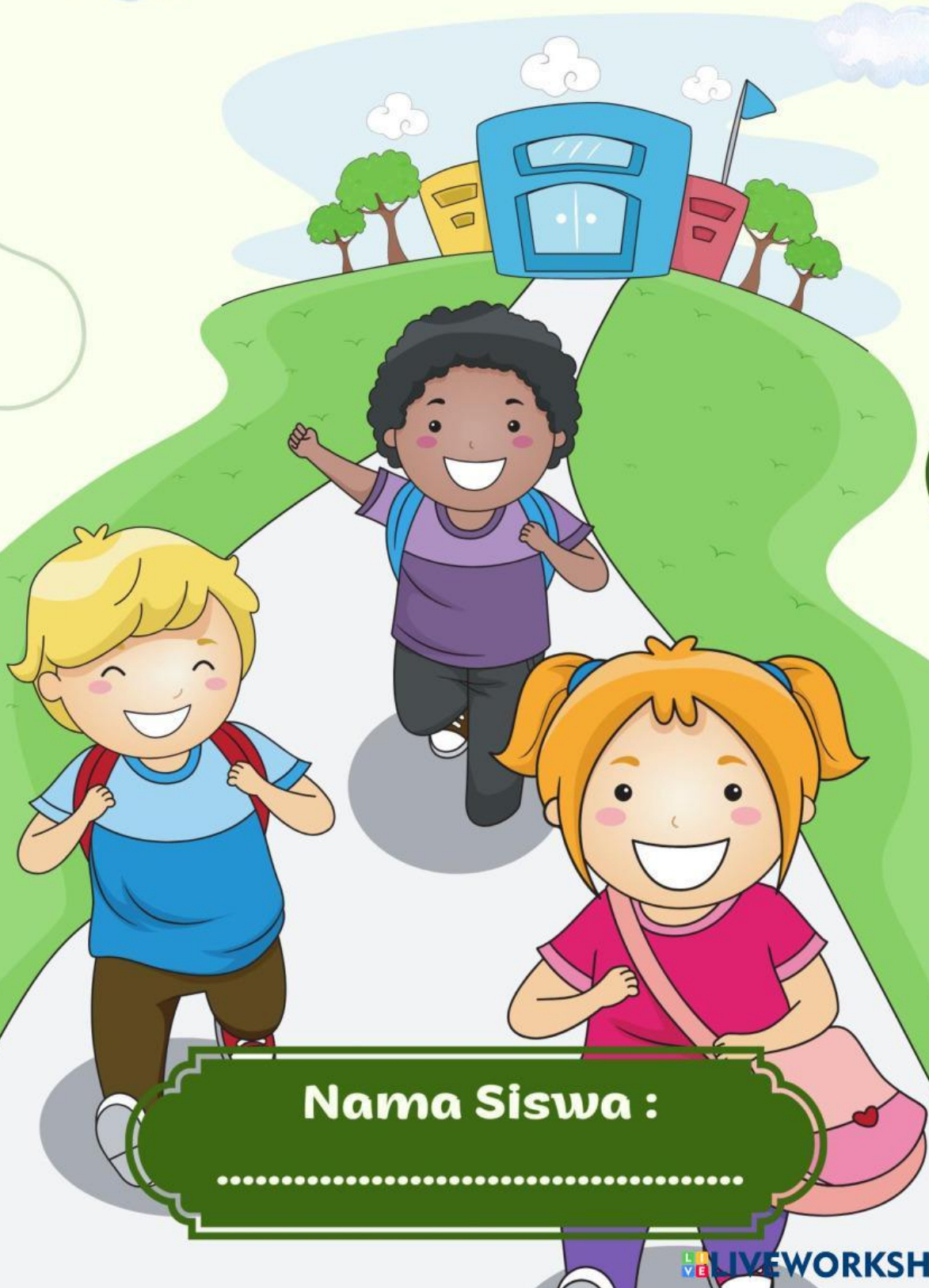

ASAS PENDIDIKAN PANCASILA



Nama Siswa :

.....

1. Teman satu kelasmu mengadakan musyawarah untuk pemilihan ketua kelas. Namun, Aldi memaksakan ingin menjadi ketua kelas tanpa mengadakan musyawarah. Tindakan yang harus kamu lakukan saat melihat sikap temanmu adalah
2. Ketua BPUPKI adalah
3. Kamu meminjam buku di perpustakaan sekolah. Kewajiban yang harus kamu lakukan adalah
4. Bahasa persatuan kita adalah bahasa
5. Berilah tanda centang (v) pada kolom **Benar** dan **Salah** pada setiap pernyataan di bawah ini !

No	Pernyataan	Benar	Salah
1.	Tata tertib sekolah dibuat bagi seluruh warga sekolah		
2	Ketertiban dapat tercipta Ketika warga sekolah mematuhi dan melaksanakan aturan yang telah dibuat		
3	Tata tertib sekolah dibuat untuk menakuti siswa		
4	Tata tertib sekolah merupakan sejumlah aturan yang harus ditaati dan dilaksanakan oleh seluruh warga sekolah		
5	Tujuan dibuatnya tata tertib sekolah adalah untuk membuat proses belajar mengajar dapat berjalan dengan tertib dan lancar		

6. Berilah tanda centang (v) untuk pernyataan yang benar tentang keragaman suku dan budaya bangsa di Indonesia, dan berilah tanda silang (X) untuk pernyataan yang salah.
 1. Orang orang dari satu suku bangsa umumnya memiliki kesamaan fisik
 2. Setiap suku bangsa memiliki adat istiadat yang sama
 3. Budaya di Indonesia biasanya berupa suku dan Bahasa saja
 4. Bahasa Indonesia merupakan Bahasa kesatuan yang dapat dimengerti semua orang
 5. Kita tidak perlu menghargai keragaman suku dan budaya yang berbeda dengan kita
7. Lingkarilah kegiatan dibawah ini yang dapat kita lakukan untuk menghargai keragaman rumah adat di Indonesia. **(Jawaban lebih dari satu)**
 - a. Memakai alas kaki sebelum memasuki rumah adat
 - b. Mendengarkan penjelasan tetang rumah adat
 - c. Menunjukkan rasa kekaguman terhadap keunikan rumah adat
 - d. Mencoret-coret dinding rumah adat
 - e. Membawa pulang barang-barang dari rumah adat

8. Kelompokkan contoh aturan yang tertulis dan tidak tertulis di lingkungan rumah pada kolom di bawah ini!

LAPORAN TERTULIS

Tamu warga harus melapor ke RT

Menjenguk tetangga yang sakit

Pengendara motor harus berjalan pelan-pelan saat lewat karena banyak anak kecil

Mengetuk pintu sebelum masuk ke rumah tetangga

Membuang sampah pada tempatnya

Menghadiri acara yang diadakan tetangga

LAPORAN TIDAK TERTULIS

9. Perhatikan gambar alat musik tradisional dibawah ini, hubungkan nama alat tradisional di bawah ini beserta asal daerahnya !



Tifa - Papua

Kendang – Jawa Timur

Sasando – Nusa Tenggara Barat

Angklung – Jawa Barat

10. Berilah tanda centang (v) untuk pernyataan yang benar tentang cara menghargai keragaman lagu daerah di bawah ini!

1. Memuji keindahan bentuk dan suara dari alat music tradisional
2. Memberikan tepuk tangan setelah teman menyanyikan lagu daerahnya
3. Mempelajari jenis-jenis alat music tradisional
4. Mempelajari lagu dari daerah lain
5. Menyanyikan lagu daerah dengan lirik yang benar