

E-LKPD

KELAS 3

**TEMA 5
SUBTEMA
1, 2 DAN 3**

Nama :

NO ABSEN :

*DISUSUN OLEH :
KETUT SURSIH*





Di dalam E-LKPD ini terdapat 3 sub tema seputar cuaca dengan berbagai petunjuk yang akan mengarahkan kamu untuk menjawab pertanyaan.

Selamat Mengerjakan



Mari kita mulai dari sub tema I

Satuan Pendidikan : SD Negeri I
Sangsit

Kelas : 3 / iii

Semester : 2

Tema : 5 Cuaca

Subtema : I Keadaan Cuaca

Alokasi waktu : 15 Menit

Hari/Tanggal :

Mari kehalaman berikutnya
untuk bermain tebak-tebakan !



LKPD

TEMA 5 SUBTEMA 1.2 DAN 3

KOMPETENSI DASAR

3.3 Menggali informasi tentang perubahan cuaca dan pengaruhnya terhadap kehidupan manusia yang disajikan dalam bentuk lisan, tulis, visual, dan/atau eksplorasi lingkungan.

4.3 Menyajikan hasil penggalan informasi tentang konsep perubahan cuaca dan pengaruhnya terhadap kehidupan manusia dalam bentuk tulis menggunakan kosakata baku dan kalimat efektif.

TUJUAN

1. Dengan membaca teks, siswa dapat mengidentifikasi informasi mengenai keadaan cuaca dengan benar.
2. Dengan menuliskan pokok-pokok informasi dari teks, siswa dapat menggunakan kosakata baku mengenai keadaan cuaca dalam kalimat yang efektif.

PETUNJUK

1. Isilah identitasmu
2. Amatilah setiap petunjuk yang terdapat pada lembar tersebut
3. Simaklah semuanya dengan cermat!
4. Kerjakanlah dengan baik
5. Silahkan bertanya jika ada yang belum kamu pahami



Ayo tebak keadaan cuaca pada gambar dibawah ini!

Pilihannya sudah ibu jelaskan

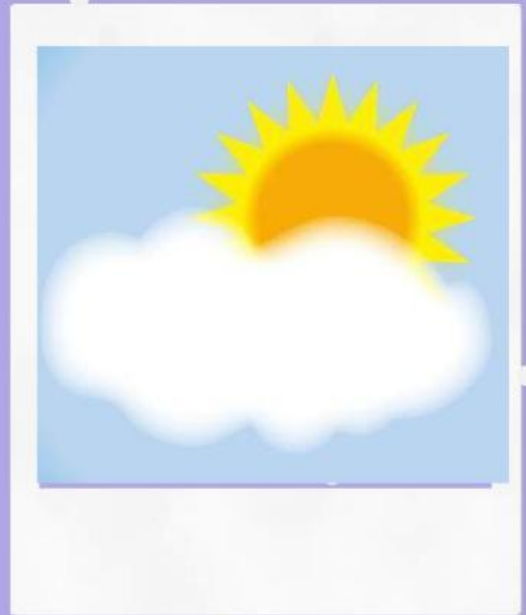

LKPD

Name:

No Absen:

Pasangkanlah gambar dibawah ini dengan keadaan cuaca yang benar ! Tarik garis untuk memasangkan!



•

• Cerah



•

• Berawan



•

• Badai



•

• Salju



•

• Hujan



•

• Berangin

LKPD

Satuan Pendidikan : SD Negeri 1 Sangsit

Kelas : III / 3

Semester : 2

Tema : 5. Cuaca

Subtema : 3. Keadaan Cuaca

Alokasi Waktu : 15 Menit

identity

Nama :

No Absen :

LKPD

SOAL PERTANYAAN URAIAN

Jawablah soal dibawah ini dengan memilih jawaban a,b atau c yang kamu anggap benar!!!

1. Pada pagi hari cuacanya cerah, namun pada siang hari terjadi hujan. Hal ini menandakan bahwa....

- a. Waktu pagi hari biasanya cerah**
- b. Hujan selalu datang di siang hari**
- c. Cuaca dapat berubah-ubah**

2. Berikut ini adalah tanda-tanda akan turun hujan, kecuali.....

- a. Langit cerah**
- b. Langit Berawan**
- c. Terdengar guruh**

3. Fenomena indah yang biasa muncul setelah hujan adalah.....

- a. Langit cerah**
- b. Pelangi**
- C. Angin seoi-sepoi**

LKPD

SOAL PERTANYAAN URAIAN

Jawablah soal dibawah ini dengan memilih jawaban a,b atau c yang kamu anggap benar!!!

4. Kamu ingin pergi keluar, tetapi matahari sedang panas terik. kamu memerlukan

a.



b.



c.



5. Cuaca panas ialah...

a. Matahari bersinar terang sehingga udara menjadi panas

b. Awan berkumpul menutupi sinar matahari

c. Langit berwarna kelabu dan udara terasa panas

d. Turun rintik-rintik air

6. Jika akan hujan maka biasanya akan dimulai dengan terlihat banyak

a. Pelangi

b. Mendung

c. Petir

d. Bintang

LKPD

SOAL PERTANYAAN URAIAN

Jawablah soal dibawah ini dengan memilih jawaban a,b atau c yang kamu anggap benar!!!

7. Eko dan Edo dapat bermain bola dengan mudah ketika cuaca

- a. Mendung**
- b. Hujan**
- c. Dingin**
- d. Cerah**

8. Cuaca di muka bumi bersifat

- a. Tetap**
- b. Berubah-ubah**
- c. Tergantung manusia**
- d. Merusak**



LKPD

Satuan Pendidikan : SD Negeri 1 Sangsit
Kelas : 3
Semester : 2
Tema : 5 (Cuaca)
Subtema : 3 (Pengaruh perubahan cuaca terhadap kehidupan manusia)
Alokasi Waktu : 15 Menit
Hari/Tanggal :

Nama :

No Absen :



Menjodohkan

Pada subtema sebelum nya kamu telah mengetahui bahwa cuaca itu dapat berubah-ubah. Sekarang, pasangkanlah kegiatan yang cocok untuk dilakukan sesuai cuacanya. Dengan cara menarin garis!



LKPD

Amati gambar dibawah in!



Es Cendol



Topi Pantai



Bakso



Kipas angin



Jaket



Kipas



Payung



Teh hangat



Selimut



Es kelapa



Jas Hujan



Es Jeruk



Topi

**LENGKAPILAH TABEL DIBAWAH INI DENGAN NAMA-NAMA BENDA,
MINUMAN DAN MAKANAN SESUAI DENGAN KEADAAN CUACANYA
BERDASARKAN GAMBAR BENDA, MINUMAN DAN MAKANAN YANG TELAH
KAMU AMATI DIATAS**

| NO | KELENGKAPAN CUACA PANAS | KELENGKAPAN CUACA HUJAN |
|----|-------------------------|-------------------------|
| 1 | | |
| 2 | | |
| 3 | | |
| 4 | | |
| 5 | | |
| 6 | | |
| 7 | | |
| 8 | | |
| 9 | | |
| 10 | | |