



PEMERINTAH KABUPATEN GARUT
DINAS PENDIDIKAN
YAYASAN PUTRA SOLVA UTAMA
SMP IT BAITURROHMAN GARUT



Email : smp_it_baiturrohman@yahoo.co.id | NSS : 202021137010 | NPSN : 69857727
Kp. Solokpandan 01/ 02 Ds. Sirnajaya Kec. Tarogong Kaler Kab. Garut Prov. Jawa Barat 44151 Kontak. 0811 2306 783

PENILAIAN SUMATIF AKHIR SUMATIF SEMESTER GANJIL 2023

Mata Pelajaran : Seni Budaya **Hari/Tanggal** : Rabu, 06 Desember 2023
Kelas : VIII (Delapan) **Waktu** : 90 menit

Nama :

I. Pilihlah jawaban yang paling tepat!

1. Dilihat dari fungsinya seni rupa dikelompokkan menjadi 2, yaitu...
 - a. seni dwimatra dan trimatra
 - b. seni rupa murni dan seni rupa dua dimensi
 - c. seni rupa dua dimensi dan seni rupa desain
 - d. seni rupa murni dan seni rupa terapan
2. Kegiatan seni rupa yang melibatkan gagasan imajinasi media dua dan tiga dimensi dengan memperhatikan propori, komposisi, keseimbangan dan gelap terang disebut...
 - a. mengukir
 - b. memahat
 - c. menggambar
 - d. merajut
3. Menggambar tidak hanya melibatkan aktivitas fisik semata tetapi juga mental. Aktivitas fisik berhubungan dengan keterampilan menggunakan peralatan menggambar sedangkan mental berhubungan dengan
 - a. Rasa, karsa, dan daya cipta untuk memenuhi kebutuhan hidupnya
 - b. Kemampuan mengekspresikan diri
 - c. Kemampuan untuk menciptakan karya
 - d. Keindahan
4. Kata perspektif diambil dari bahasa Itali "Prospettiva" yang berarti gambar...
 - a. Pandangan
 - b. Proyeksi
 - c. Melihat
 - d. gambaran
5. Cara memandang benda berdasarkan kemampuan jarak pandang mata adalah pengertian dari...
 - a. Titik hilang
 - b. Perspektif
 - c. Proyeksi sentral
 - d. Garis horizon
6. Titik batas kemampuan melihat atau disebut juga titik sentral merupakan definisi...
 - a. Titik tampak
 - b. Titik hilang



PEMERINTAH KABUPATEN GARUT
DINAS PENDIDIKAN
YAYASAN PUTRA SOLVA UTAMA
SMP IT BAITURROHMAN GARUT



Email : smp_it_baiturrohman@yahoo.co.id | NSS : 202021137010 | NPSN : 69857727
Kp. Solokpandan 01/ 02 Ds. Sirnajaya Kec. Tarogong Kaler Kab. Garut Prov. Jawa Barat 44151 Kontak. 0811 2306 783

- c. Garis horizon
- d. Garis cakrawala

7. Perhatikan gambar dibawah ini !

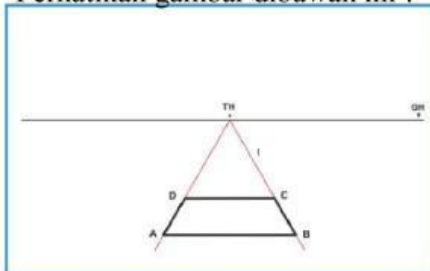

Didalam gambar terdapat garis merah untuk menghubungkan, garis merah tersebut merupakan...

8. Fungsi titik hilang pada perspektif dua titik hilang tidak sebagai titik sentral, namun sebagai ...
- a. Titik Proyeksi
 - b. Pandangan
 - c. Garis proyeksi
 - d. perspektif
9. Ada 3 jenis sudut pandang mata dalam menggambar perspektif, yaitu:
- 1). Sudut pandang mata bunglon
 - 2). Sudut pandang mata minus
 - 3). Sudut pandang mata burung
 - 4). Sudut pandang mata katak
 - 5). Sudut pandang mata normal
- Manakah yang termasuk...
- a. 1, 3 dan 4
 - b. 1, 4, dan 5
 - c. 2, 3 dan 5
 - d. 3, 4, dan 5
10. Teknik grid dikenal dalam menggambar yang digunakan untuk...
- a. Meniru gambar aslinya
 - b. Menyalin gambar dengan cara memperbesar dan mengecilkan gambar dengan skala.
 - c. Membuat gambar terlihat realistis.
 - d. Membuat suatu objek gambar dengan menggunakan titik-titik
11. Skala bisa dibuat dengan membandingkan ukuran bujur sangkarnya. Apa yang dimaksud dengan skala..
- a. Perbandingan jarak
 - b. Perbandingan ukuran



PEMERINTAH KABUPATEN GARUT
DINAS PENDIDIKAN
YAYASAN PUTRA SOLVA UTAMA
SMP IT BAITURROHMAN GARUT



Email : smp_it_baiturrohman@yahoo.co.id | NSS : 202021137010 | NPSN : 69857727
Kp. Solokpandan 01/ 02 Ds. Sirnajaya Kec. Tarogong Kaler Kab. Garut Prov. Jawa Barat 44151 Kontak. 0811 2306 783

- c. Perbandingan ruang
 - d. Perbandingan benda
12. Pensil ini dapat menghasilkan garis-garis yang padat, gelap dan nada gelap terang. Jenis pensil ini banyak dipakai untuk menggambar potret, benda atau pemandangan alam dalam warna hitam putih. Pensil ini berjenis
- a. Pensil Biasa:
 - b. Pensil Keras (dengan istilah pensil Hard/H)
 - c. Pensil sedang (dengan istilah pensil medium hard/HB).
 - d. Pensil Lunak (dengan istilah pensil Soft/B)
13. Objek gambar yang dapat ditiru dalam kegiatan menggambar ilustrasi adalah....
- a. Manusia, Hewan dan Tumbuhan
 - b. Manusia, Hewan, Tumbuhan dan alam benda
 - c. Manusia, Hewan, Tumbuhan dan alam sekitar
 - d. Manusia, Hewan, Tumbuhan dan alam khayal
14. Kata ilustrasi berasal dari bahasa Latin, yaitu *illustrare* yang berarti menggambar ilustrasi merupakan kegiatan mengekspresikan gagasan yang dituangkan pada media dua dimensi yang bertujuan untuk
- a. Memperlihatkan
 - b. Memperhatikan
 - c. Menjelaskan
 - d. Membandingkan
15. Perhatikan kalimat di bawah ini:
- 1) Menentukan gagasan
 - 2) Membuat sketsa
 - 3) Mewarnai
 - 4) Penyelesaian akhir
- Langkah pertama dalam menggambar ilustrasi adalah
- a. 4
 - b. 3
 - c. 2
 - d. 1
16. Gambar ilustrasi di bawah ini termasuk ke dalam jenis ilustrasi....
- a. Kartun
 - b. Komik
 - c. Karikatur
 - d. Vignette





PEMERINTAH KABUPATEN GARUT
DINAS PENDIDIKAN
YAYASAN PUTRA SOLVA UTAMA
SMP IT BAITURROHMAN GARUT



Email : smp_it_baiturrohman@yahoo.co.id | NSS : 202021137010 | NPSN : 69857727
Kp. Solokpandan 01/ 02 Ds. Sirnajaya Kec. Tarogong Kaler Kab. Garut Prov. Jawa Barat 44151 Kontak. 0811 2306 783

17. Pensil 2B, pensil warna, dan crayon termasuk jenis media(alat dan bahan) yang bersifat....
- Basah
 - Lunak
 - Keras
 - Kering
18. Gambar yang menampilkan karakter yang dilebih-lebihkan, lucu, unik, dan terkadang mengandung kritikan dan sindiran, yaitu....
- Gambar kartun
 - Gambar komik
 - Gambar vignette
 - Gambar karikatur
19. Langkah-langkah menggambar ilustrasi adalah sebagai berikut....
- 1) Menentukan jenis gambar yang akan dibuat.
 - 2) Menentukan tema gambar berdasarkan cerita atau narasi.
 - 3) Menggambar sketsa global yang sesuai dengan cerita.
 - 4) Menentukan irama, komposisi, proporsi, keseimbangan, dan kesatuan
- Urutan yang benar dalam menggambar ilustrasi adalah....
- 1, 2, 3, 4
 - 1, 3, 2, 4
 - 2, 1, 3, 4
 - 2, 1, 4, 3
20. Karya seni dua dimensi yang difungsikan untuk menginformasikan sebuah produk dan ditempatkan di tempat-tempat umum yang strategis, disebut dengan ...
- Karikatur
 - Kartun
 - Sketsa
 - Poster
21. Sesuaikan keterangan dan gambar contoh perspektif dibawah ini !

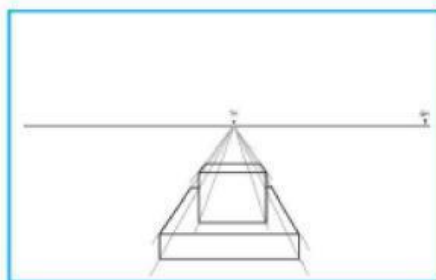

Perspektif satu titik hilang

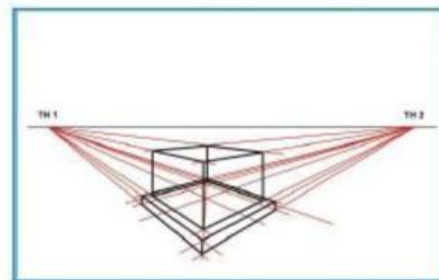

Perspektif dua titik hilang



PEMERINTAH KABUPATEN GARUT
DINAS PENDIDIKAN
YAYASAN PUTRA SOLVA UTAMA
SMP IT BAITURROHMAN GARUT



Email : smp_it_baiturrohman@yahoo.co.id | NSS : 202021137010 | NPSN : 69857727
Kp. Solokpandan 01/ 02 Ds. Sirnajaya Kec. Tarogong Kaler Kab. Garut Prov. Jawa Barat 44151 Kontak. 0811 2306 783

22. Sesuaikan keterangan dan contoh gambar ilustrasi yang berhubungan dengan mata Pelajaran lain!

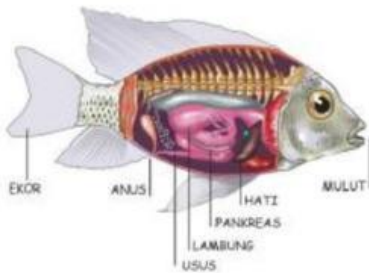

Ilustrasi Pelajaran Seni Rupa



Ilustrasi Pelajaran Pendidikan
Pancasila dan Kewarganegaraan



Ilustrasi Pelajaran Biologi

23. Aspek aspek yang harus diperhatikan dalam menggambar suasana adalah :

- Pengamatan
- Kepadatan gambar
- Gagasan/Ide
- Perspektif



PEMERINTAH KABUPATEN GARUT
DINAS PENDIDIKAN
YAYASAN PUTRA SOLVA UTAMA
SMP IT BAITURROHMAN GARUT



Email : smp_it_baiturrohman@yahoo.co.id | NSS : 202021137010 | NPSN : 69857727
Kp. Solokpandan 01/ 02 Ds. Sirnajaya Kec. Tarogong Kaler Kab. Garut Prov. Jawa Barat 44151 Kontak. 0811 2306 783

Anatomi

Background

24. Urutkan Langkah-langkah dalam menggambar atau melukis suasana dibawah ini...

1.
2.
3.
4.

Membuat sketsa

Mengamati detail lukisan

Menyelesaikan lukisan dengan
medium yang dipilih

Mengamati Objek suasana

25. Pengumuman atau berbentuk gambar atau tulisan yang ditempelkan di dinding,
tembok atau tempat-tempat umum yang strategis agar mudah diketahui banyak orang
disebut...

26. Sebelum membuat poster, langkah pertama yang harus dilakukan adalah...

27. Perhatikan gambar poster disamping, merupakan poster

Jenis...



28. Teknik digital merupakan alah satu teknik yang dapat digunakan dalam membuat poster. Manakah dibawah ini contoh aplikasi program computer yang dapat digunakan untuk membantu membuat poster...

Mozilla firefox
Google Chrome
Facebook
Canva
Adobe Photoshop



PEMERINTAH KABUPATEN GARUT
DINAS PENDIDIKAN
YAYASAN PUTRA SOLVA UTAMA
SMP IT BAITURROHMAN GARUT



Email : smp_it_baiturrohman@yahoo.co.id | NSS : 202021137010 | NPSN : 69857727
Kp. Solokpandan 01/ 02 Ds. Sirnajaya Kec. Tarogong Kaler Kab. Garut Prov. Jawa Barat 44151 Kontak. 0811 2306 783

29. Suatu bentuk dasar dari hiasan yang pada umumnya dijadikan pola secara berulang-ulang pada suatu hasil karya seni atau kerajinan disebut...

30. Pasangkan gambar dan keterangan Contoh ragam hias daerah dibawah ini!

