Lembar Kerja Peserta Didik

ASAL USUL NENEK MOYANG BANGSA INDONESIA

Nama:

Kelas:

No. Absen:

Ringkasan Materi

Nenek moyang bangsa Indonesia mempunyai kebudayaan kelautan yaitu sebagai penemu model asli perahu bercadik yang merupakan cirri khas kapal bangsa Indonesia. Orang-orang Austronesia yang memasuki wilayah Nusantara dan kemudian menetap disebut bangsa Melayu Indonesia Mereka inilah yang menjadi nenek langsung bangsa Indonesia sekarang. Bangsa Melayu itu dapat dibedakan menjadi dua suku bangsa.

1.Proto Melayu (Bangsa Melayu Tua)

2.Deutero Melayu (Bangsa Melayu Muda

Petunjuk kerja

1. kerjakan secara mandiri
2. Jawablah Pertanyaan dengan baik dan benar
3. Pada soal PG pilih lah jawaban yang menurut anda benar
4. tanyakan kepada guru jika ada yang kurang paham

LIVEWORKSHEETS

Setelah mempresentasikan tugas kelompok Berupa membuat peta silahkan simpulkan secara induvidu tugas kalian masing masing !

kemudian silahkan foto peta dan kumpul di bawah ini

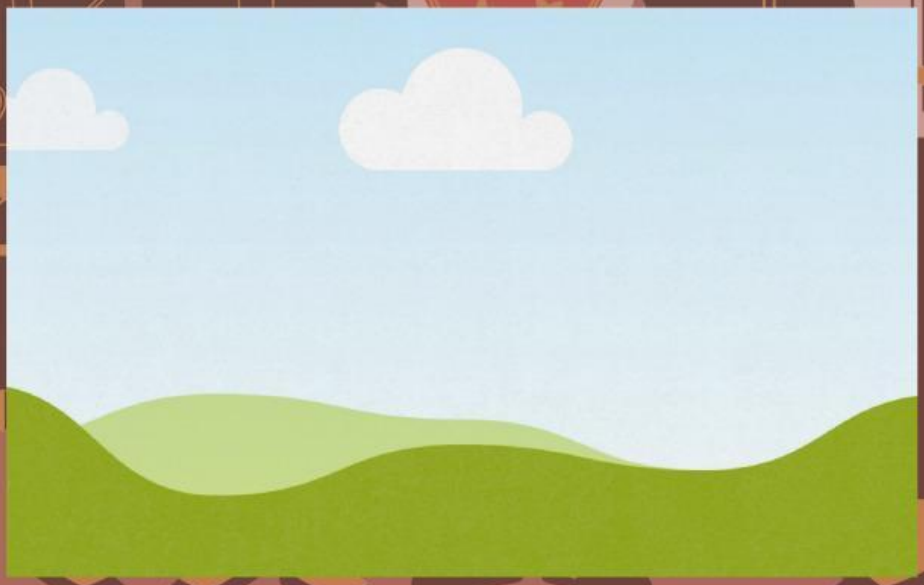

LIVEWORKSHEETS

Tugas Projek

1. Buatlah Infogrfis mengenai suku bangsa melayu di indonesia
2. tugas tersebut di buat secara induvidu
3. waktu pengerjaan 3 hari
4. kemudian kumpul infografis ke dalam LKPD ini

LIVEWORKSHEETS

Soal Pilihan Ganda(PG)

1. Teori ini didukung antara lain oleh Muhammad Yamin, Gorys Keraf, dan J.Crawford. Teori ini dilandasi oleh beberapa argument, antara lain : Bangsa Melayu merupakan bangsa yang berperadaban tinggi. Peradaban ini tidak mungkin dapat dicapai apabila tidak melalui proses perkembangan dari kebudayaan sebelumnya. 1. Bahasa Melayu memang memiliki kesamaan dengan bahasa Champa (Kamboja), namun persamaan ini hanyalah suatu kebetulan saja. 2. Adanya kemungkinan bahwa orang Melayu adalah keturunan dari Homon soloensis dan Homo wjakensis. Isi dari teori ini adalah menyatakan bahwa asal usul bangsa Indonesia berasal dari Indonesia sendiri, bukan dari luar.

   Termasuk ke dalam teori apakah pejelasan Tersebut?

A.Teori indonesia

C.Teori nusantara

B.Teori yunani

D.Teori out of taiwan

LIVEWORKSHEETS

2. Ada dua jenis bangsa melayu di indonesia dimana salah satu ciri ciri nya adalah berambut lurus, kulit kuning kecoklatan dan mata sipit. Jenis bangsa melayu ini mendiami wilayah sumatra, jawa, kalimantan dan juga bali. Dan bangsa ini pertama kali datang ke indonesia pada sekitar tahun 1500 SM. Dari penjelasan Ciri-ciri diatas termasuk ke dalam suku bangsa apakah itu?

A.Melayu muda

C. Bangsa primitif

B.Proto melayu

D. Deutro melayu

3. pada libur semester ayah ani mengajak ani berlibur ke bali bersama ibunya dan kedua adiknya. Ketika ani dan keluarganya sampai di bali ani merasa bahwa orang bali berbeda dengannya karena ciri-ciri fisik orang bali yang kebanyakan berambut lurus, kulit kuning kecoklatan dan mata sipit. Dari ciri-ciri fisik orang bali tersebut termasuk kedalam suku bangsa apakah orang bali

A. Melayu tua

C. Orang cina

B. Orang bule

D. melayu muda

LIVEWORKSHEETS

4. Beliau merupakan ahli yang mengemukakan pendapat bahawa orang Indonesia adalah asli berasal dari wilayah Indonesia sendiri. Ia bahkan meyakini bahwa ada sebagian bangsa atau suku di luar negeri yang berasal dari Indonesia. Yamin menyatakan bahwa temuan fosil dan artefak lebih banyak dan lengkap di Indonesia daripada daerah lainnya di Asia, misalnya, temuan fosil Homo atau Pithecanthropus soloensis dan wajakensis yang tak ditemukan di daerah Asia lain termasuk Indocina (Asia Tenggara).

Siapakah Nama ahli yang mengemukakan pendapat di atas?

A. Drs. Moh. Ali.

C. Willem Smith

B .Prof. Mohammad Yamin

D.Prof. Dr. Sangkot Marzuki

LIVEWORKSHEETS

5. Deutro melayu merupakan salah satu suku bangsa indonesia. Suku bangsa Indonesia yang termasuk ketuirunan bangsa Melayu muda adalah suku Jawa dan Melayu dan Bugis. Ciri ciri dari suku bangsa ini adalah sebagai berikut:

·Rambut lurus berwarna hitam.

·Bola mata berwarna coklat.

·Mata sipit.

·Kulit putih cenderung kuning dan sawo matang.

·Tulang rahang lebih kecil dari Proto Melayu.

·Tubuh yang cenderung kecil.

Suku bangsa ini juga memiliki hasil kebudayaan zaman megalithikum yakni menhir,dolmen,sarkopagus, kubur batu, dan punden berundak.

Pertanyaanya yang apa nama peninggalan yang berfungsi sebagai meja batu untuk meletakkan sesajian pemujaan.

A. Arca

B.Menhir

C. Sarkofagus

D. Punden berundak

LIVEWORKSHEETS

Petunjuk:

1. Cocokkan gambar dengan Nama Kebudayaan di Bawah ini.
2. Tarik Garis dan cocokkan mana menurut kalian jawaban yang benar.

Sarkofagus

Dolmen

Menhir

Punden Berundak

LIVEWORKSHEETS