Příprava na JPZ - Tvarosloví I.

1. Urči pád podtržených podstatných jmen a označ řešení odpovídajícími písmeny.

a) S <u>penězi</u> není tak dobře, jako je bez nich zle. ____ 4. pád

b) Nežeň se z rozumu, <u>peníze</u> si můžeš půjčit levněji. ____ 7. pád

c) Láska k <u>penězům</u> roste, jak jich přibývá. ____ 1. pád

d) Láska zmůže mnoho, <u>peníze</u> všechno. ____ 3. pád

2. Kterou řadou písmen doplníš následující větu, aby byla pravopisně správně?

V přírodopisném filmu se objevil__lv__a pardál__, ale viděli jsme i orl__, sokol__ a jiná zvířata.

a) y-y-í-y-i

b) ii-y-y-i

c) y-y-y-i-y

d) i-ii-y-y

3. Na kterém řádku je uvedena mluvnická kategorie, kterou neurčujeme u sloves?

a) osoba, číslo, způsob, čas

b) třída, čas, rod, vid

c) pád, rod, třída, čas

d) způsob, rod, číslo, vid

4. Na kterém řádku je chyba?

a) hnízdící pěnkavy, oči jako chrpy

b) nepřesné mapy, strýc z Vratislavy

c) pozorovat ryby a žáby, tři šálky kávy

d) hloupé chybičky, tetička z Bratislavy

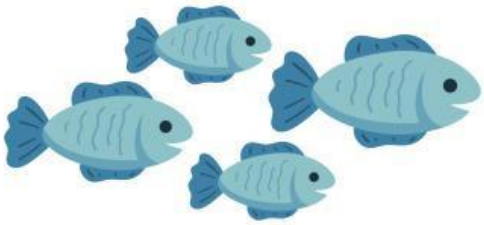

5. Urči druh zájmena v uvedené větě.

Oba závodníci dorazili do cíle v témže okamžiku.

a) osobní

b) ukazovací

c) přivlastňovací

d) vztažné

LIVEWORKSHEETS

6. Ve kterém pádě a čísle je přídavné jméno v následující větě?

Do obrany se nejlépe hodí hokejista vysoké postavy.

a) 1. pád čísla jednotného

b) 4. pád čísla jednotného

c) 4. pád čísla množného

d) 2. pád čísla jednotného

7. Která podstatná jména mají vždy tvary pouze jednoho čísla?

a) podstatná jména látková, hromadná

b) podstatná jména slovesná

c) zpodstatnělá přídavná jména

d) neživotná podstatná jména

8. Označ správný tvar pro 2. stupeň přídavného jména známý.

a) známnější

b) známější

c) slavnější

d) známší

10. Které mluvnické kategorie určujeme u zájmen?

a) pád, číslo, rod a vzor

b) osobu, číslo, rod a vzor

c) způsob, vid a čas

d) rod, třídu a čas

9. Které druhy číslovek jsou v následující větě (v daném pořadí)?

Zabil dvě mouchy jednou ranou.

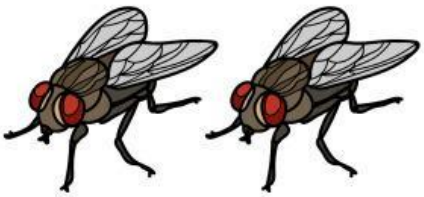

a) základní - násobná

b) základní - základní

c) druhová - násobná

d) řadová - řadová

11. Který rod přídavného jména v následující větě nenajdeš?

Do velké války museli odejít nedospělí chlapci i neduživí starci.

a) střední

b) ženský

c) mužský

LIVEWORKSHEETS

12. Které sloveso v následujícím textu vyjadřuje svým tvarem <u>nedokonavý</u> vid?

Jaromír Jágr se vrací do NHL! Ve včerejším zápase dal první gól v novém dresu a připsal si i asistenci při výhře jeho Calgary nad Detroitem 6:3. Za poražené dal gól Martin Frk, který se tak zapsal do listiny střelců ve třetím utkání NHL v řadě.

a) vrací se

b) dal

c) připsal

d) zapsal se

13. Urči druh zájmena v uvedené větě.

Byli jsme v hale úplně sami.

a) osobní

b) ukazovací

c) neurčité

d) vztažné

14. Na kterém řádku je přídavné jméno skloňované podle vzoru mladý?

a) jestřábí křídla

b) psí kožichy

c) vosí píchnutí

d) koňští parazité

15. Ve které větě je chybný tvar číslovky?

a) Anička má dvoje nové šaty.

b) Babička má v šuplíku čtyři tajemné krabičky.

c) Strýc čte každý den čtvery noviny.

d) V Londýně se konaly už tři olympijské hry.

16. Mezi která příslovce patří následující slova?

nenápadně, nadarmo

a) příslovce způsobu

b) příslovce místa

c) příslovce času

d) příslovce příčiny (důvodu)

LIVEWORKSHEETS

17. Ve které větě je sloveso v rodě činném?

a) Objednávka bude připravena zítra.

b) Tato auta se vyvážejí i do ciziny.

c) Nachystám ti svačinu.

d) Lupič byl zatčen.

18. Která věta je napsána správně?

a) To ses tedy pěkně předvedl.

b) Přál jsi si to opravdu tak moc?

c) Vrátil jsi se do školy?

d) Ty jsi se tam ani neukázal?

19. Které sloveso je nedokonavé?

a) pomohl

b) popsal

c) potlačil

d) potřeboval

20. Doplň k slovním spojením v pravém sloupci odpovídající písmena tak, aby vznikly pravopisně správné věty.

a) Anička radostně zatleskala oběma ____ zlatými ručičkami.

b) Babička má zlaté hodinky se ____ malýma ručičkama.

c) Řemeslník se mohl chlubit ____ malými ručičkami.

d) Správce věžních hodin se právě zabýval ____ zlatýma ručičkama.

THE END

LIVEWORKSHEETS