

# LEMBAR KERJA PESERTA DIDIK



Matematika  
Kelas 5 Fase C

# LEMBAR KERJA PESERTA DIDIK

Satuan Pendidikan : SDN 10 Balimbing  
Jenjang Sekolah : Sekolah Dasar  
Kelas : 5/ Fase C  
Bab : 8 (Data)

## A. Identitas Siswa

Kelompok :  
Anggota Kelompok :

- 1.
- 2.
- 3.
- 4.
- 5.



## B. Tujuan Pembelajaran

1. Peserta didik mampu mengumpulkan data sederhana dari lingkungan sekitar
2. Peserta didik mampu merumuskan hasil pengumpulan data menggunakan tabel frekuensi sederhana

## C. Petunjuk Penggunaan LKPD

- Peserta didik menuliskan nama anggota kelompok di kolom yang telah tersedia!
- Baca dan pahami perintah LKPD dengan teliti, kemudian diskusikan dengan teman sekelompokmu!
- Kerjakan LKPD dengan sungguh-sungguh.





## A. Langkah-langkah pengerjaan

- Secara berkelompok, coba kumpulkan data warna favorit teman-teman kelompokmu. Tanyailah teman kalian satu per satu, lalu catat hasil temuan kalian pada tabel berikut :

No.	Nama	Warna <u>Favorit</u>
1		
2		
3		
4		
5		
6		
7		

- Buatlah tabel frekuensi dari hasil pendataan yang kalian lakukan.

Warna <u>Favorit</u>	<u>Turus</u>	<u>Frekuensi</u>

- Seandainya ada pedagang sepatu yang mendapat kesempatan untuk menawarkan dagangannya di sekolah kalian, saran apa yang akan kalian berikan kepada pedagang sepatu tersebut? Gunakan hasil temuan kalian dari kegiatan nomor 1 dan 2 sebagai bahan pertimbangan memberikan sara
- Ayo presentasikan hasil kerja kalian di depan kelas. Bandingkan hasil kerja kalian dengan kelompok lain.

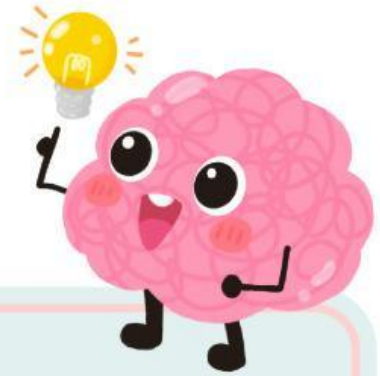

SELAMAT  
MENERJAKAN

