

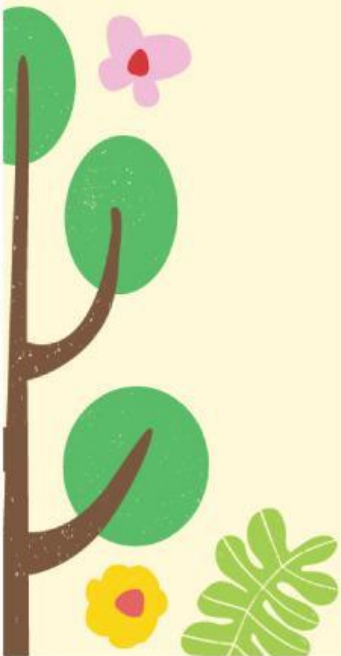

Lembar Kerja Peserta Didik





Satuan Pendidikan : SDN Kebon Pedes 1
Kelas/Semester : 3 (Tiga) /1
Tema 4 : Kewajiban dan Hakku
Subtema 2 : Kewajiban dan Hakku di Sekolah
Pembelajaran : 2
Alokasi waktu : 2 x 35 menit
Muatan terpadu : B. Indonesia, PPKN, PJOK

Kompetensi Dasar

B. Indonesia

3.10 Mencermati ungkapan atau kalimat saran, masukan, dan penyelesaian masalah (sederhana) dalam teks tulis.

4.10 Memeragakan ungkapan atau kalimat saran, masukan, dan penyelesaian masalah (sederhana) sebagai bentuk ungkapan diri menggunakan kosa kata baku dan kalimat efektif yang dibuat sendiri.

PPKN

1.2 Menghargai kewajiban dan hak sebagai anggota keluarga dan warga sekolah sebagai wujud rasa syukur kepada Tuhan yang Maha Esa

2.2 Melaksanakan kewajiban dan hak sebagai anggota keluarga dan warga sekolah

3.2 Mengidentifikasi kewajiban dan hak sebagai anggota keluarga dan warga sekolah

4.2 Menyajikan hasil identifikasi kewajiban dan hak sebagai anggota keluarga dan warga sekolah.

PJOK

3.8 Memahami bentuk dan manfaat istirahat dan pengisian waktu luang untuk menjaga kesehatan.

3.9 Menceritakan bentuk dan manfaat istirahat dan pengisian waktu luang untuk menjaga kesehatan.



Indikator Pencapaian Kompetensi

B. Indonesia

3.10.1 Menganalisis ungkapan atau kalimat saran, masukan, dan penyelesaian masalah (sederhana) dalam teks tulis.

3.10.2 Menelaah ungkapan atau kalimat saran, masukan, dan penyelesaian masalah (sederhana) dalam teks tulis.

4.10.1 Memperjelas ungkapan atau kalimat saran, masukan, dan penyelesaian masalah (sederhana) sebagai bentuk ungkapan diri menggunakan kosa kata baku dan kalimat efektif yang dibuat sendiri.

4.10.2 Mengembangkan ungkapan atau kalimat saran, masukan, dan penyelesaian masalah (sederhana) sebagai bentuk ungkapan diri menggunakan kosa kata baku dan kalimat efektif yang dibuat sendiri

PPKN

1.2.1 Menyesuaikan kewajiban dan hak sebagai anggota keluarga dan warga sekolah sebagai wujud rasa syukur kepada Tuhan yang Maha Esa

2.2.1 Membuktikan kewajiban dan hak sebagai anggota keluarga dan warga sekolah

3.2.1 Memerinci kewajiban dan hak sebagai anggota keluarga dan warga sekolah.

4.2.1 Menyimpulkan hasil identifikasi kewajiban dan hak sebagai anggota keluarga dan warga sekolah.

PJOK

3.8.1 Menelaah bentuk dan manfaat istirahat dan pengisian waktu luang untuk menjaga kesehatan.

3.9.1 Membuat cerita mengenai bentuk dan manfaat istirahat dan pengisian waktu luang untuk menjaga kesehatan.





Petunjuk Kerja

1. Tulis identitas diri pada kolom yang telah disediakan
2. Jawablah Pertanyaan yang ada di LKPD dengan berdasarkan pada penjelasan guru dan materi yang ada.





Lembar Kerja Peserta Didik

Mupel: B. Indonesia

Nama:

Kelas:

Aku wajib menjaga sekolahku agar indah dan rapih. Aku tidak dapat berpangku tangan. Apa yang sebaiknya kulakukan?

Tuliskan saranmu dibawah ini!

- 1.
- 2.
- 3.
- 4.
- 5.



Lembar Kerja Peserta Didik

Mupel: PPKN

Nama Anggota Kelompok:

- 1.
- 2.
- 3.
- 4.
- 5.

Kelas:

Setelah membedakan gambar antara kewajiban dan hak siswa sebagai warga sekolah. Diskusikanlah dengan teman anggota kelompokmu!. Sampaikanlah hasil diskusi kelompokmu di depan kelas!
Kelompokkan hasil diskusimu menjadi kewajiban dan hak!

Kewajiban:

- 1.
- 2.
- 3.
- 4.
- 5.

Hak:

- 1.
- 2.
- 3.
- 4.
- 5.



Lembar Kerja Peserta Didik

Mupel: PJOK

Nama:

Kelas:

Buatlah cerita singkat mengenai kegiatan di waktu luang yang biasa kamu lakukan! Pastikan kegiatan itu dapat membuatmu sehat!