Escola Estadual Antônio de Azevedo
Professoras: Elba e Raíza Turma: 4° ano "A" e "B"
Aluno(a): _____

Atividade de Geografia

1-Complete a rosa dos ventos arrastando os pontos cardeais e colaterais:

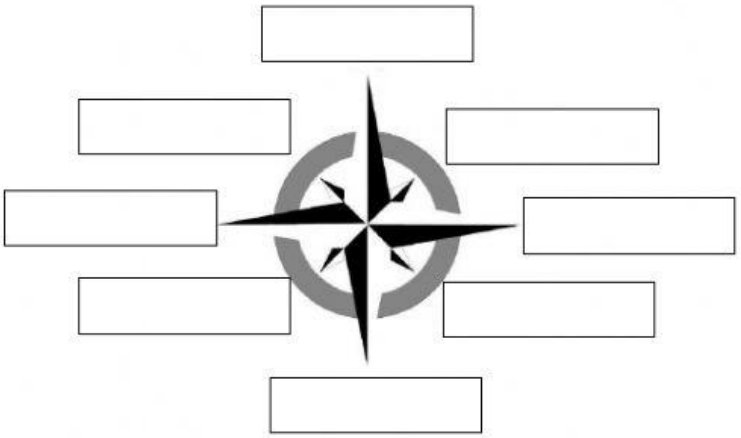

Norte	Sul
Leste	Oeste
Noroeste	Nordeste
Sudoeste	Sudeste

2- Observe a imagem ao lado e responda as questões:

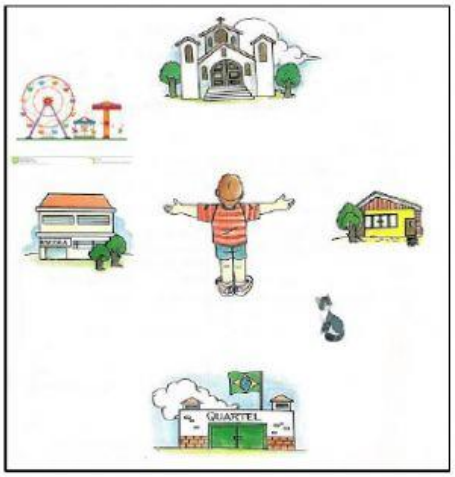

a) A casa fica a _____ do menino.

b) A escola fica na direção do _____.

c) O parque de diversão está a _____.

d) O quartel fica a _____.

e) O gato está a _____.

3- Separe nos quadros abaixo os pontos cardeais e colaterais arrastando-os:

Norte	Sul	Noroeste	Leste
Nordeste	Oeste	Sudoeste	Sudeste

CARDEAIS	COLATERAIS

AO TERMINAR DE RESPONDER TODAS AS QUESTÕES, CLIQUE EM **FINISH**, VÁ NA OPÇÃO **CHECK MY ANSWERS** PARA VER SUA NOTA. TIRE UM PRINT OU FOTO DA ATIVIDADE FEITA E ENVIE PARA A SUA PROFESSORA!

LIVEWORKSHEETS