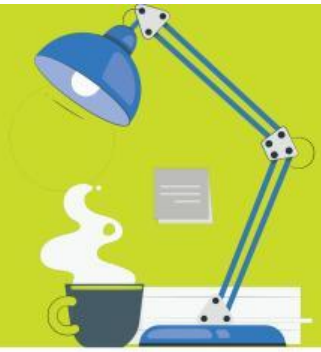

# نشـــاط ختـامي

## السؤال الأول : أصنف العبارات التالية إلى صحيحة أو خاطئة :

| | |
|---|---|
| برنامج الحماية هو برنامج خبيث يقوم بتكرار نفسه وينتشر من حاسب إلى آخر | صحيحة – خاطئة |
| برامج الفدية الضارة تجمع معلومات حول المستخدمين دون علمهم . وهي برامج مخفية عن المستخدم ويصعب اكتشافها | صحيحة – خاطئة |
| تعد رسائل البريد الإلكتروني من أكثر الطرق شيوعاً لإصابة جهاز الحاسب بالفيروسات أو البرامج الضارة | صحيحة – خاطئة |

## السؤال الثاني : أزاوج بين الوصف والفايروس الدال عليه :

| الوصف | | الفايروس الدال عليه |
|---|---|---|
| يبدو وكأنه برنامج طبيعي وغير ضار والغرض منه منح المتسلل وصولاً غير مصرح به إلى جهاز الحاسب الخاص بك | | برامج الفدية الضارة |
| هي عبارة عن برنامج يكرر نفسه من أجل الانتقال إلى أجهزة الحاسب الأخرى ، وذلك غالبًا من الانتقال عبر الشبكة | | برامج أحصنة طروادة |
| تعد أحد أشكال البرامج الضارة التي تقوم بتشفير ملفات المستخدم ، ثم يطلب المهاجم مبلغاً كبيراً من المال كفدية من الضحية لاستعادة الوصول إلى بياناته | | برامج الديدان |

LIVEWORKSHEETS