Круглі черви– паразити людини, тварин і рослин.

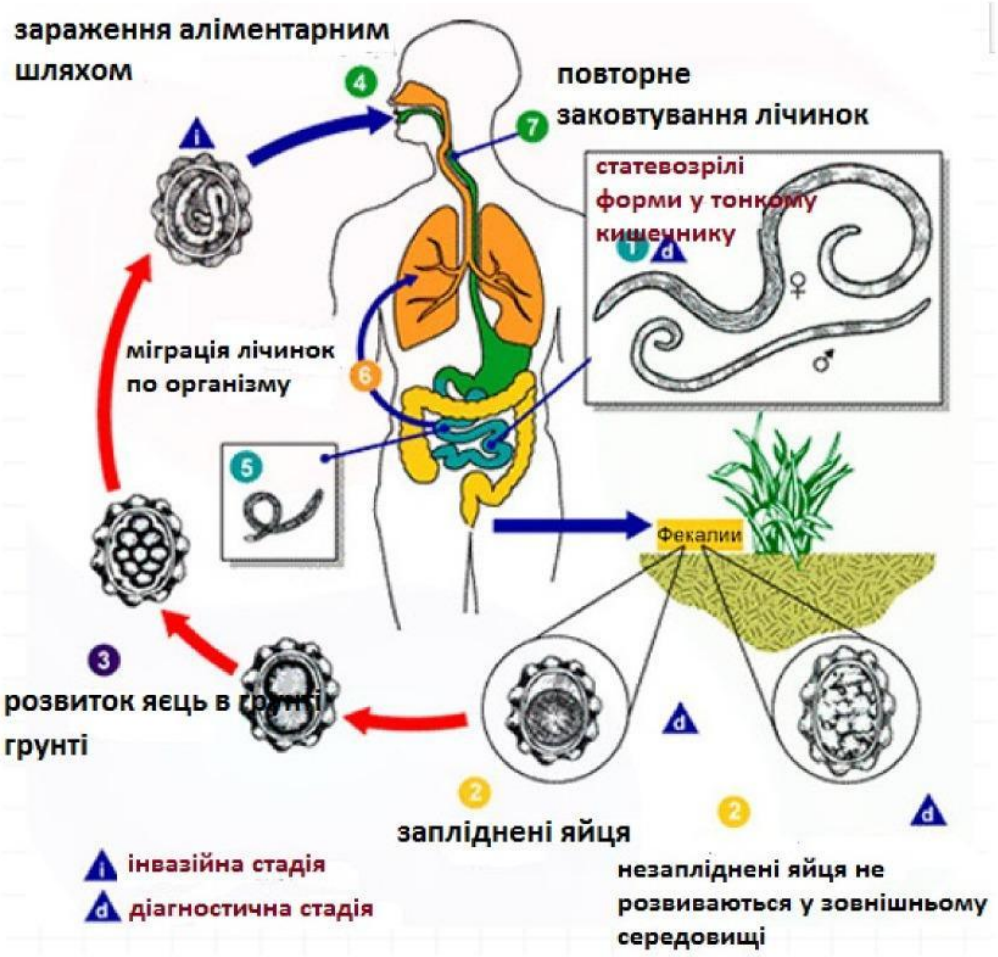

Розгляньте схему, виберіть правильні твердження

1. В циклі розвитку аскариди відбувається зміна господаря
2. В організмі людини личинка аскариди мігрує з травної системи до легень
3. Для того, щоб яйце аскариди стало інвазійним необхідний кисень повітря
4. Статевозрілі аскариди живуть в кишечнику людини
5. Аскариди роздільностатеві організми для яких характерний статевий диморфізм
6. Проміжним хазяїном аскарид є велика рогата худоба
7. Людина заражається паразитом якщо не дотримується правил гігієни, їсть не миті овочі та фрукти.
8. Джерелом інфекції є заражена аскаридами людина
9. Для профілактики аскаридозу радять носити медичні маски.

LIVEWORKSHEETS

Встановіть відповідність

трихінела

Яйця тривалий час зберігаються в піднігтьовому просторі. Можливе зараження через забруднені продукти. У літню пору року сприяють забрудненню їжі мухи.

гострики

Є паразитом свиней та людини. Зараження людей відбувається при вживанні в їжу зараженого личинками м'яса, частіше свійської свинини, але нерідкі випадки зараження від м'яса дикого кабана, ведмедя, борсука.

Бурякова нематода

Мігрує в організмі людини, дорослі особини оселяються в кишечнику. У літню пору року розповсюдженню яєцьсприяють мухи.

аскарида

Шкідник, що уражує рослини в усі фази її розвитку. Розповсюдження відбувається разом з інвентарем , знаряддями обробітку грунту. Зменшує урожайність рослин в 2-3 рази.

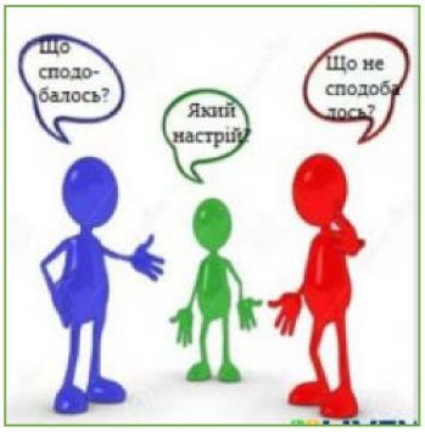

LIVEWORKSHEETS