

IPAS Bunga



Name: _____

Class: _____

Day, Date: _____

Petunjuk:

- 1. Isi identitas dengan benar dan jelas!**
- 2. Bacalah setiap petunjuk pada bagian LKPD dengan cermat dan hati-hati!**
- 3. Kerjakan LKPD sesuai dengan petunjuk yang tertera**
- 4. jika sudah selesai, mohon duduk dengan tenang dan periksa kembali tugasnya**

Tujuan:

- 1. Peserta didik dapat memahami fungsi bunga**
- 2. peserta didik dapat memahami dan mengidentifikasi bagian-bagian pada bunga**
- 3. peserta didik dapat memahami dan membedakan bunga sempurna dan tak sempurna**

BUNGA

berfungsi untuk:

a. bagian indah
pada tumbuhan



b. menghasilkan
nektar
/sari bunga



c. menarik
pollinator



d. organ reproduksi
tanaman



Ayo Jawab

Jawablah pertanyaan
berikut
dengan tepat
dan benar

1. Sebutkan 2 fungsi bunga pada tumbuhan!

Jawab

2. Apa arti polinator? Sebutkan 2
polinator yang kamu ketahui!

Jawab

Bagian-bagian Bunga

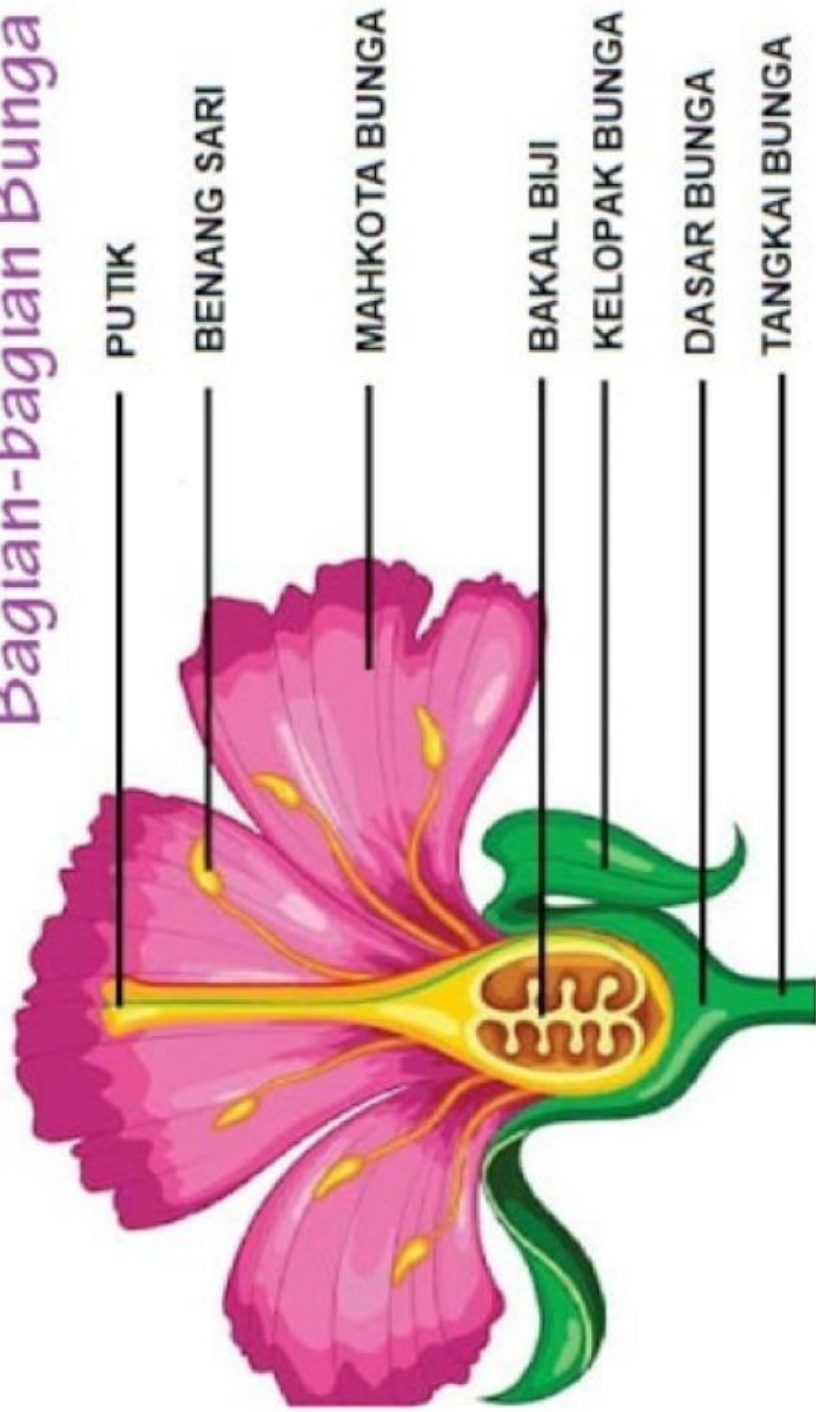

Fungsi Bagian-Bagian Bunga

no	Bagian Bunga	Fungsinya
1	Benang sari	Organ reproduksi jantan pada bunga
2	Kepala putik	tempat melekat dan masuknya serbuk sari
3	tangkai putik	penyangga kepala putik agar tetap pada posisi yang mudah menerima serbuk sari
4	bakal buah	tempat berlangsungnya pembuahan. Bakal buah ini akan berkembang menjadi buah
5	Bakal Biji	tempat terjadinya proses pembentukan biji untuk kemudian menghasilkan biji yang matang
6	Mahkota bunga	perhiasan bunga dan pemikat bagi serangga agar hinggap dan membantu dalam proses penyerbukan
7	dasar bunga	tempat bertumpunya mahkota dan bagian-bagian lain pada bunga
8	tangkai bunga	penopang sekaligus penghubung antara ranting dan bunga