



# POMPEYA

COLOCA LAS CIUDADES EN EL LUGAR CORRESPONDIENTE:

HERCULANO

NUCERIA

POMPEYA

VESUBIO

ESTABIA

¿Cuál era la población nativa que habitaba en la ciudad de Pompeya antes de que los romanos la conquistasen?

☐

iberos

☐

samnitas

☐

galos

☐

etruscos

¿Qué otra ciudad fue sepultada junto con Pompeya?

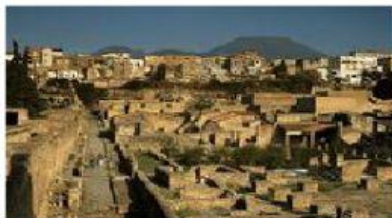
☐

Herculano

☐

Nimes

☐

Palmira

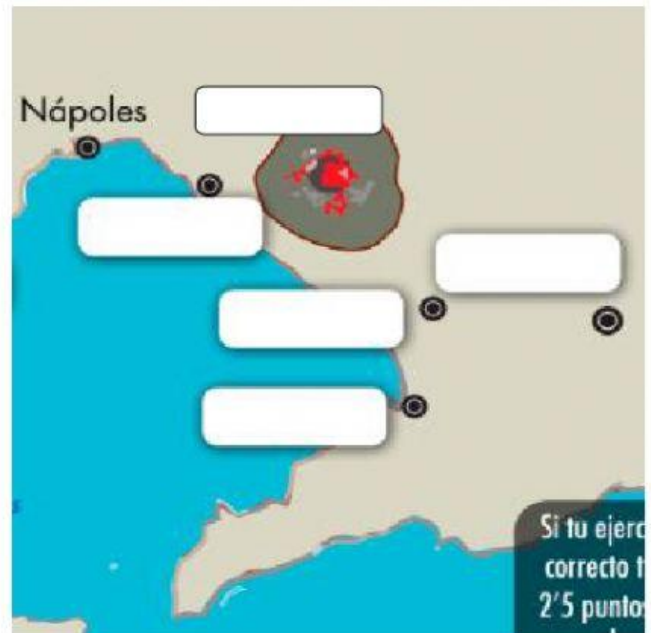

Si tu ejercicio es correcto te otorgamos 2'5 puntos

Todos los acontecimientos fueron contados y descritos por :

☐

Plinio el Joven

☐

Plinio el Viejo

☐

Plinio el Griego

■ Lee otra vez el texto de este autor que

habla de la muerte de su tío (Plinio ...).

¿De qué murió su tío?

Elige entre estas 3 opciones:

- De un ataque al corazón por el miedo que sentía ante una situación tan crítica.
- Respiró los gases nocivos que emanaban del volcán y que se extendieron por toda la comarca.
- Calcinado por la lava del Vesubio.

■ Ayudándote de esta tabla contesta a estas 2 preguntas:

I. ¿Qué emperador gobernaba cuando ocurrió la erupción del Vesubio?

II. ¿quién era el emperador cuando sucedió el fuerte terremoto que afectó a Pompeya, 17 años antes de la erupción?

■ ¿cuándo se produjo la erupción del Vesubio?

☐ 79 d.C☐ 48 d.C☐ 14 d.C☐ 75a. C

EMPERADORES DEL SIGLO I d.C.	
Augusto	27 a.c.- 14 d.C. (murió en agosto)
Tiberio	14 - 37 d.C. (murió en marzo)
Caligula	37- 41 d. C. (murió en enero)
Claudio	41- 54 d. C. (murió en octubre)
Nerón	54- 68 d. C. (murió en junio)
Galba	68 - 69 d. C. (murió en enero)
Otón	69 d. C. (murió en abril)
Vitelio	69 d. C. (murió en diciembre)
Vespasiano	69- 79 d. C. (murió en junio)
Tito	79- 81 d. C. (murió en septiembre)
Domiciano	81- 96 d. C. (murió en septiembre)
Nerva	96- 98 d. C. (murió en enero)

La catástrofe tuvo lugar el :

- 25 junio
- 25 julio
- 25 agosto



■ ¿Qué precede a la erupción del volcán?

- ☐ Un movimiento brusco de las aguas
- ☐ Una nube de ceniza
- ☐ Un terremoto
- ☐ Temblor de la Tierra constante pero no fuerte

■ ¿Cuánto llegó a medir la columna de gases?

- ☐ 28km
- ☐ 66km
- ☐ 33km

■ Este volcán está situado a :

- ☐ 50 km de Nápoles
- ☐ 10 km de Nápoles
- ☐ 100 km de Nápoles

■ La ciudad tenía:

- ☐ 5 mil habitantes
- ☐ Entre 15 y 20 mil habitantes
- ☐ Entre 5 y 10 mil habitantes
- ☐ Menos de 5000 habitantes



■ Se piensa que hubo alrededor de :

- ☐ 3000 muertos
- ☐ 10000 muertos
- ☐ 2000 muertos

■ ¿Qué ocurre cuando los cuerpos se encuentran en la erupción?

- ☐ Los cuerpos son desintegrados
- ☐ Los cuerpos permanecen intactos y se han podido sacar sus moldes
- ☐ Los cuerpos son calcinados
- ☐ Ninguna de estas es correcta



■ Pompeya se encontró:

- ☐ 5 siglos más tarde
- ☐ 10 siglos más tarde
- ☐ 17 siglos más tarde

Las excavaciones las realizó un rey de España, ¿sabes cómo se llamaba?

■ ¿Si queréis visitar las ruinas de Pompeya a qué ciudad debemos acudir en la actualidad?

Subraya la opción correcta

	 <p>Nápoles <input type="radio"/></p>
<p>Florence <input type="radio"/></p> 	<p>Venice <input type="radio"/></p> 





## CUESTONARIO SOBRE LA PELÍCULA POMPEYA (2014)

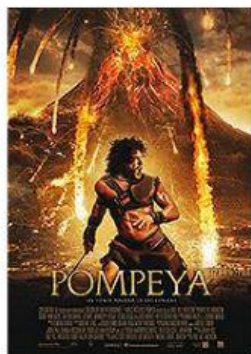

POMPEYA, ambientada en el año 79 d. C., cuenta la heroica historia de Milo (Kit Harington), un esclavo convertido en gladiador, que se ve metido en una carrera contrarreloj para salvar a su verdadero amor, Casia (Emily Browning), la hermosa hija de un rico mercader prometida contra su voluntad con un corrupto senador romano. Cuando el monte Vesubio entra en erupción y empieza a expulsar un torrente de lava abrasadora, Milo deberá abrirse paso luchando para salir de la arena y salvar a su amada mientras la otrora espléndida Pompeya se viene abajo a su alrededor.

☀ ¿En qué región y año comienza la película?

☐ Britania/62 d.C

☐ Galia/85d.C

☐ Hispania/ 63 d.C

☀ ¿Qué es lo que aparece en la cabecera de la película (el inicio)

- ☐ Los moldes de yeso de las personas muertas
- ☐ Las esculturas de los templos encontradas
- ☐ Frases en latín

☀ ¿Con qué mote conocían al protagonista?

☐ el romano

☐ el celta

☐ el guapo

☐ el hispano

☀ El protagonista es convertido en un esclavo y vendido como gladiador después de haber sufrido el saqueo y destrucción de su aldea, pero su obsesión va a ser:

☐ Vengar el asesinato de sus padres

☐ Encontrar a su mujer y a sus hijos

☐ Rescatar a su novia

☀ La protagonista de la película, Cassia, es: (marca VERDADERO EN LAS SIGUIENTES AFIRMACIONES)

Es la hija de un rico mercader ☐

Se va a casar felizmente con un senador romano ☐

No le gustan los caballos ☐

Es la hija de una de las familias más importantes de Pompeya ☐

☀ La joven Cassia regresa a casa después de haber cursado estudios en:



Roma

☐

Galia

☐

Atenas

☐

☀ Mientras vuelve a casa se encuentra con la caravana de esclavos que lleva a Milo a Pompeya ¿qué ocurre?



Un caballo debe ser sacrificado



Deben ayudarlas porque no tienen comida



El carro donde viajan se rompe

☀ Durante los juegos de gladiadores la protagonista, Casia debe sacrificarse para intentar salvar a su familia:

☐ Se vende como esclava

☐ Muere al intentar matar al enemigo de su familia

☐ Se ofrece para casarse con el senador corrupto



☒ El protagonista Milo   ☒ La protagonista Cassia   ☒ Attico el gladiador   ☒ El Senador Corvo



senador Corvo

- Se producen terribles grietas de varios metros de profundidad por toda la ciudad
- Hay inundaciones y provocan la destrucción del puerto
- Los campos se incendian días antes por el calor