

## La societat estamental

La societat estava dividida, segons el dret tradicional, en tres estaments: el **clero**, la ..... i l'**estat popular** (o Tercer estat), que comprenia grups tan diversos com ara:

- ❖ **L'alta burgesia** (financers, terratinents, rendistes, grans comerciants). Enriquits gràcies al comerç i la indústria, començaran a comprar càrrecs de l'administració de l'Estat, ennoblir-se casant els seus primogènits amb famílies de l'alta noblesa o bé comprant títols nobiliaris.
- ❖ **Mitjana i petita burgesia urbana**.
- ❖ **Classes populars urbanes** (criats, peons, aprenents, bracers, jornalers ...).
- ❖ .....: en la major part dels casos sotmesos encara al règim senyorial i, per tant, treballant les terres de la noblesa i l'Església a canvi del pagament de tributs (el més important el cens -normalment en espècies-).

La característica principal de la societat estamental era gran **desigualtat civil**. La noblesa i el clero eren els privilegiats: tenien drets i privilegis, acaparaven tots els càrrecs de l'exèrcit i de l'administració i estaven exempts de pagar ..... La resta de la societat no tenia cap mena de privilegi i havia de suportar totes les càrregues fiscals de l'Estat.

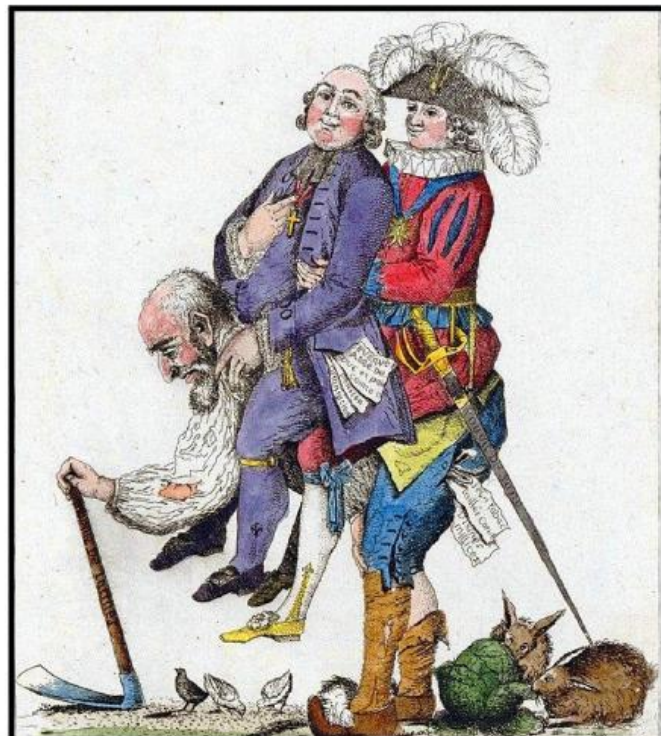

*Haurieu d'esperar que aquest joc s'acabi aviat. El Tercer Estat portant el clergat i la noblesa a l'esquena (1789).*