

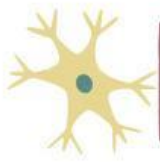

PPG

Pendidikan  
Profesi  
Guru



# LEMBAR KERJA PESERTA DIDIK

## SEL HEWAN DAN SEL TUMBUHAN

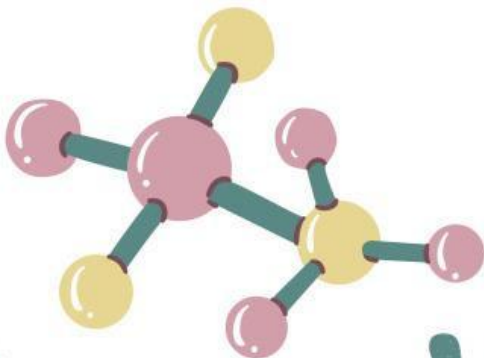
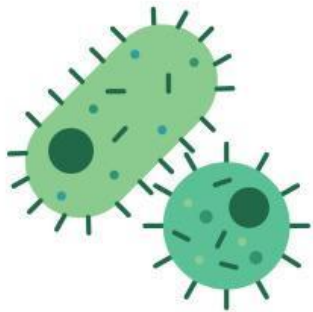

KELAS

8

SEMESTER I



OLEH  
GALERI SALSABILA FASA  
MAHASISWA PPG PRAJABATAN





## Kelompok: Anggota Kelompok

- 1.
- 2.
- 3.
- 4.
- 5.

### TUJUAN PEMBELAJARAN

1. Melalui diskusi kaji literatur dan permainan, peserta didik dapat mengidentifikasi organel - organel sel hewan dan sel tumbuhan dengan tepat.
2. Melalui diskusi kaji literatur dan permainan, peserta didik dapat menganalisis perbedaan sel hewan dan sel tumbuhan dengan tepat.

### PETUNJUK KEGIATAN

- Duduklah bersama anggota kelompokmu
- Bacalah setiap pertanyaan dengan seksama
- Diskusikan bersama dengan anggota kelompokmu dan tulis jawaban kalian pada lembar yang disediakan
- Jika terdapat hal yang belum dipahami silahkan bertanya kepada guru

# KEGIATAN 1

Tuliskan nama organel sel sesuai dengan gambar yang ditunjuk!

## SEL HEWAN

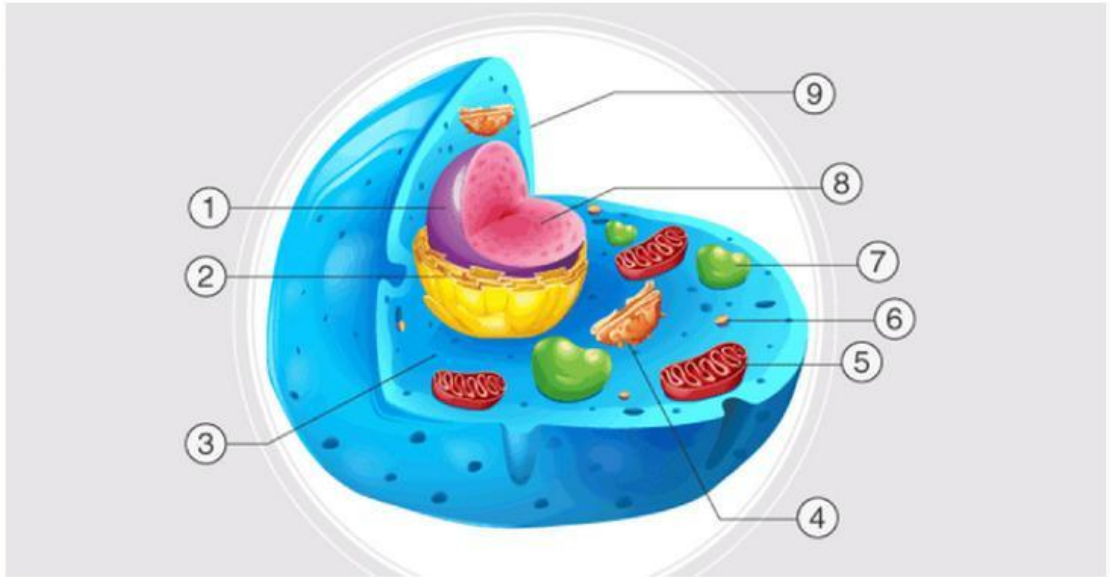

Tuliskan fungsi organel sel berdasarkan struktur sel yang telah kamu identifikasi!

No	Nama Organel Sel	Fungsi



Tuliskan nama organel sel sesuai dengan gambar yang ditunjuk!

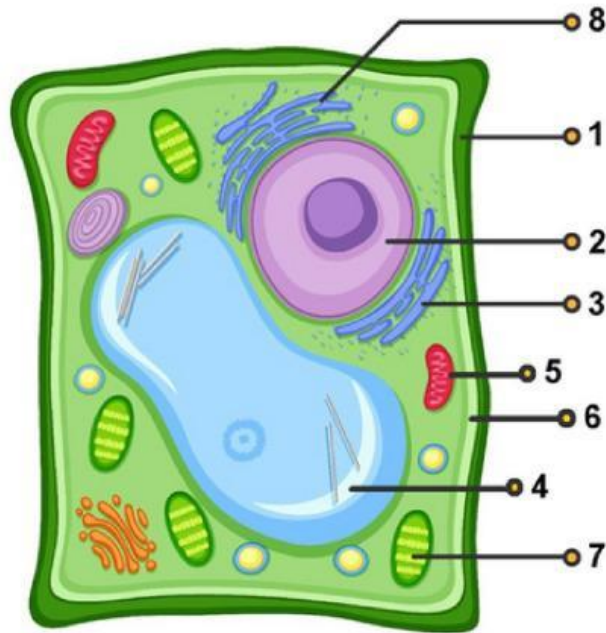

Tuliskan fungsi organel sel berdasarkan struktur sel yang telah kamu identifikasi!

No	Nama Organel Sel	Fungsi



## KEGIATAN 2

### PERBEDAAN SEL HEWAN DAN SEL TUMBUHAN

Tuliskan perbedaan sel hewan dan sel tumbuhan pada tabel berikut berdasarkan ada tidaknya organel sel tersebut!

Organel Sel	Sel Hewan	Sel Tumbuhan

## KESIMPULAN

Tuliskan kesimpulan dari materi yang telah kalian pelajari!