

# EVALUACIÓN DE CIENCIA Y TECNOLOGÍA

Estudiante: \_\_\_\_\_

**Escribe verdadero o falso en los siguientes enunciados.**

Consumir:

- ✓ Las frutas frescas son nutritivas ☐
- ✓ Pan con queso, agua de manzana y mandarina ☐
- ✓ Arroz chaufa y gaseosa ☐
- ✓ Pan con mermelada, leche con azúcar y plátano ☐
- ✓ Pan con pollo, jugo o refresco de fruta natural y uva ☐
- ✓ Chizitos, Frugos y galletas ☐

**Completa las siguientes oraciones como corresponde:**

IMPORTANTE

ATENCIÓN

FUNDAMENTAL

CONCENTRACIÓN

NIÑOS

GOLOSINAS

La preparación de una lonchera es \_\_\_\_\_ y \_\_\_\_\_

para el estudiante.

La lonchera es una fuente de energía adicional para que los niños presten mayor

\_\_\_\_\_ y \_\_\_\_\_ en la clase y no se duermen.

Las \_\_\_\_\_ no tienen sustancias nutritivas que beneficien la

salud de los \_\_\_\_\_.

Lleva cada cartel donde corresponda:

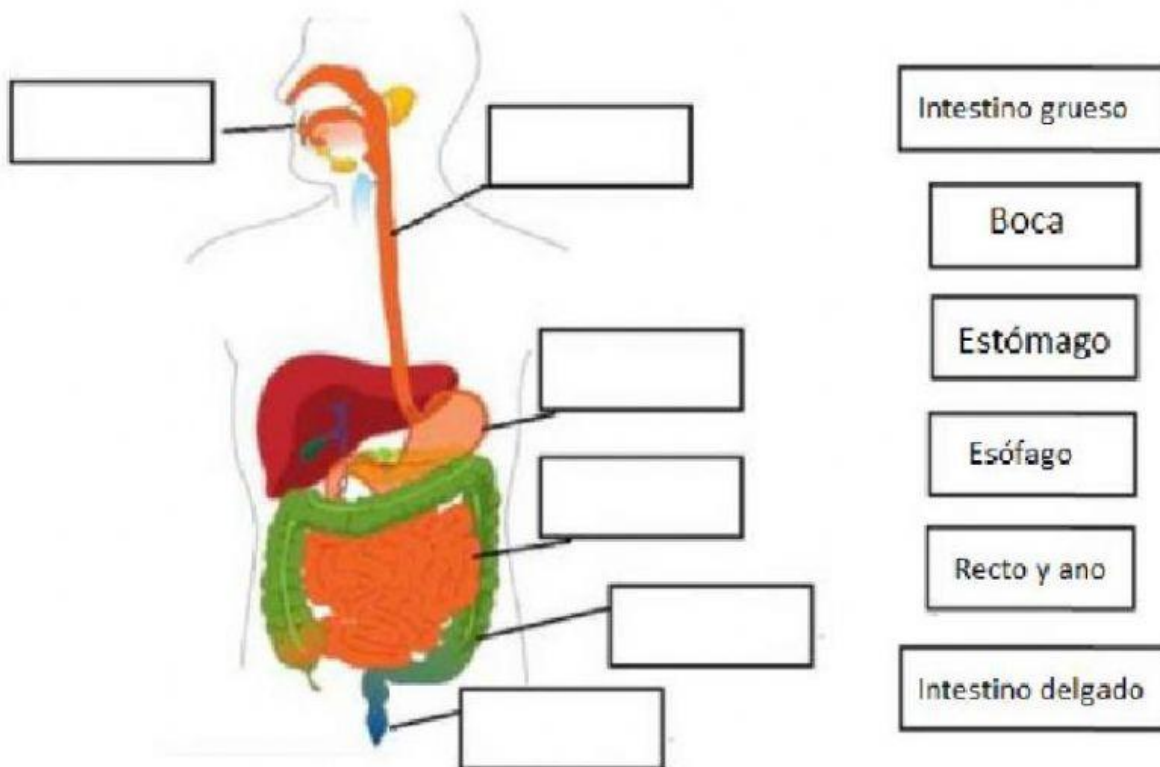

Escribe el nombre de los órganos

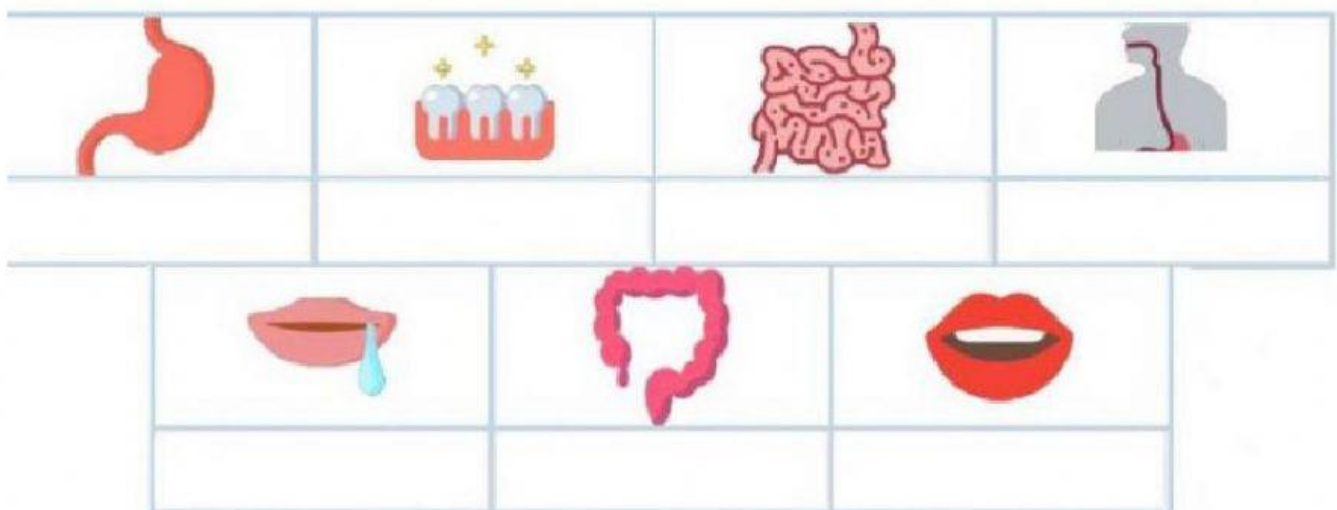

dientes – intestino grueso – boca – saliva –  
intestino delgado – estómago – esófago

Encuentra las palabras en la sopa de letras:

N	V	S	D	D	I	G	E	S	T	I	Ó	N	W
N	M	B	O	L	R	G	H	F	Q	E	S	M	P
Z	E	P	N	U	T	R	I	E	N	T	E	S	O
A	A	B	B	D	E	S	E	C	H	O	S	D	D
L	N	J	O	I	X	E	A	N	I	B	O	C	A
I	O	Z	L	V	Y	X	J	R	J	D	J	K	Q
M	V	D	O	E	N	E	R	G	Í	A	T	B	L
E	E	E	S	Ó	F	A	G	O	V	O	R	C	Y
N	Q	M	G	K	S	A	L	I	V	A	X	S	O
T	J	I	N	T	E	S	T	I	N	O	S	G	S
O	V	R	T	R	E	C	T	O	A	D	X	K	T
S	E	S	T	Ó	M	A	G	O	J	A	O	T	H
Y	Y	M	A	S	T	I	C	A	R	A	K	Y	K
X	G	U	Z	D	I	E	N	T	E	S	L	I	J

BOCA

BOLO

RECTO

ANO

ALIMENTOS

DESECHOS

DIGESTIÓN

ENERGÍA

NUTRIENTES

INTESTINOS

ESÓFAGO

ESTÓMAGO

DIENTES

SALIVA

MASTICAR

Selecciona Verdadero o Falso para cada enunciado:

El cuerpo necesita energía para funcionar.

Verdadero	Falso
-----------	-------

Boca, estómago e intestinos forman parte del sistema digestivo.

Verdadero	Falso
-----------	-------

En el intestino grueso se absorben los nutrientes de los alimentos.

Verdadero	Falso
-----------	-------

La sangre lleva los nutrientes de los alimentos a todo el cuerpo.

Verdadero	Falso
-----------	-------

Por la boca se desechan los alimentos que no son absorbidos

Verdadero	Falso
-----------	-------