MENDIALDEKO MENDIAK ORDENATU ALTUAREN ARABERA

Begiratu zenbat metro neurtzen duten eta altuenetik baxuenera ordenatu zenbakia mugituz.

1 IOAR: 1.416 m

2 SOILA: 944 m

3 MUELA: 1.055 m

4 SAN CRISTÓBAL: 1.057 m

5 CRUZ DEL CASTILLO: 1.431 m

6 ARBURU: 1.048 m
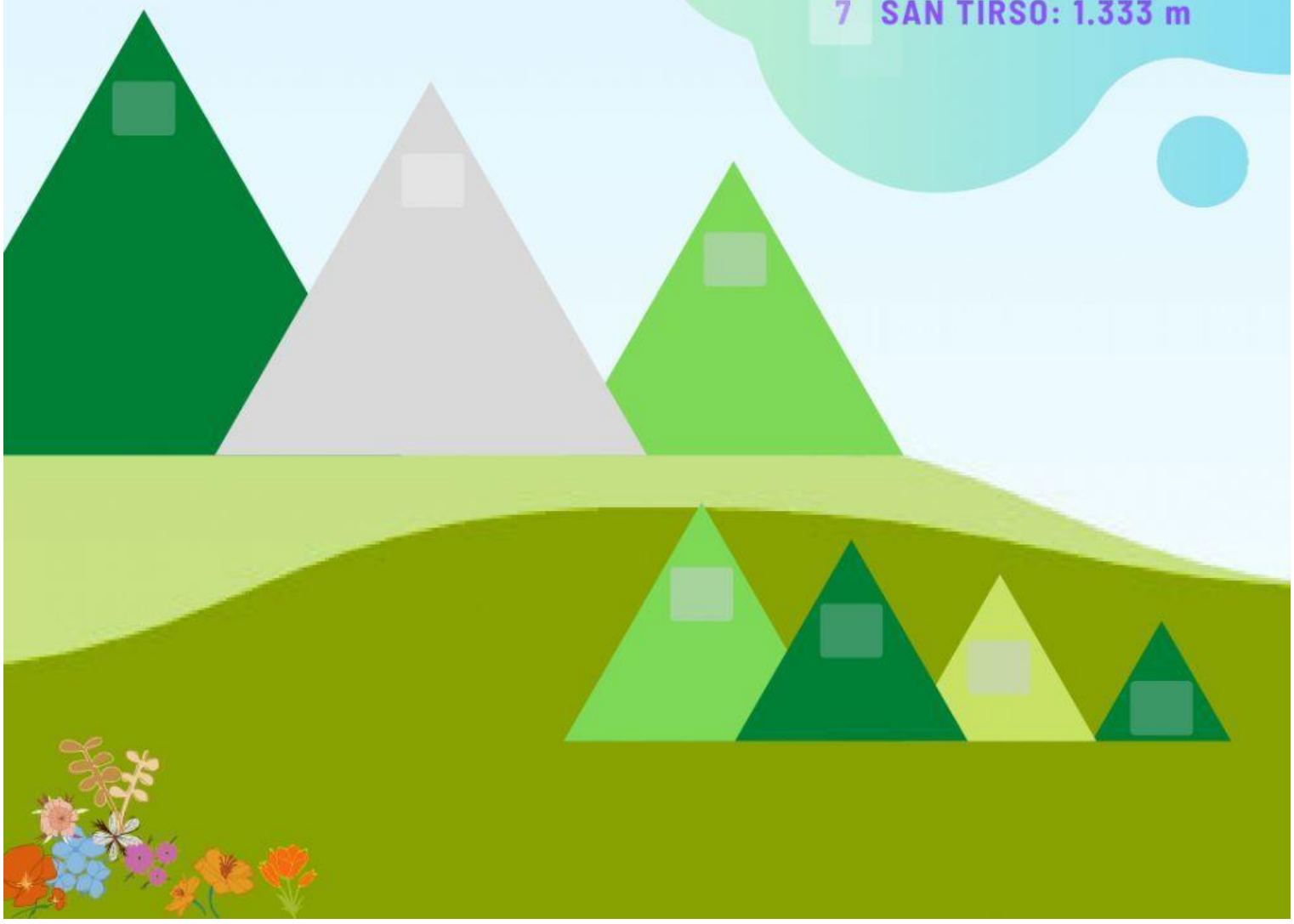
7 SAN TIRSO: 1.333 m