

E- LKPD

LEMBAR KERJA PESERTA DIDIK

BERBASIS PROBLEM BASED LEARNING (PBL)

**STRUKTUR DAN FUNGSI ORGAN REPRODUKSI
SERTA PENYAKIT PADA SISTEM REPRODUKSI
WANITA**

Nama kelompok

- 1.
- 2.
- 3.
- 4.

PETUNJUK PENGGUNAAN E- LKPD

Tuliskan identitas pada halaman sampul
e-LKPD

2. Bila anda menemukan kesulitan atau
sesuatu yang anda kurang pahami, jangan
segan-segan untuk meminta bimbingan
dari guru

3. Setelah selesai mengerjakan penugasan
dalam e-LKPD, klik Finish!!

Tujuan pembelajaran

1. Melalui literasi peserta didik dapat **Mengkaitkan** struktur dengan fungsi organ sistem reproduksi wanita dengan teliti. (C4)
2. Melalui kajian literatur buku, artikel, diskusi kelompok, pengamatan video, peserta didik mampu **Menganalisis** gangguan dan penyakit pada sistem reproduksi wanita dengan penuh tanggung jawab. (C4)
3. Peserta didik mampu **Mempresentasikan** keterkaitan struktur dengan fungsi serta gangguan dan penyakit pada sistem reproduksi dengan teliti dan penuh tanggung jawab.

Fase 1 Orientasi Masalah

Menganalisis

Sebelum belajar pada materi ini silahkan kalian memahami video, artikel dan gambar berikut ini



Berdasarkan vidio dan gambar tersebut, silahkan kalian identifikasikan permasalahan pada gambar dalam bentuk 2 pertanyaan untuk dituliskan pada kolom dibawah ini



FASE 2 : Mengorganisasi Siswa untuk Belajar

Setelah kalian membuat pertanyaan sebagai bentuk identifikasi masalah terhadap video yang disajikan, buatlah hipotesis (jawaban sementara) atau perkiraan akibat proses sunat yang dilakukan terhadap organ reproduksi

FASE 3 : Membimbing penyelidikan individu dalam kelompok

Dari kajian literatur beri nama organ reproduksi pada wanita

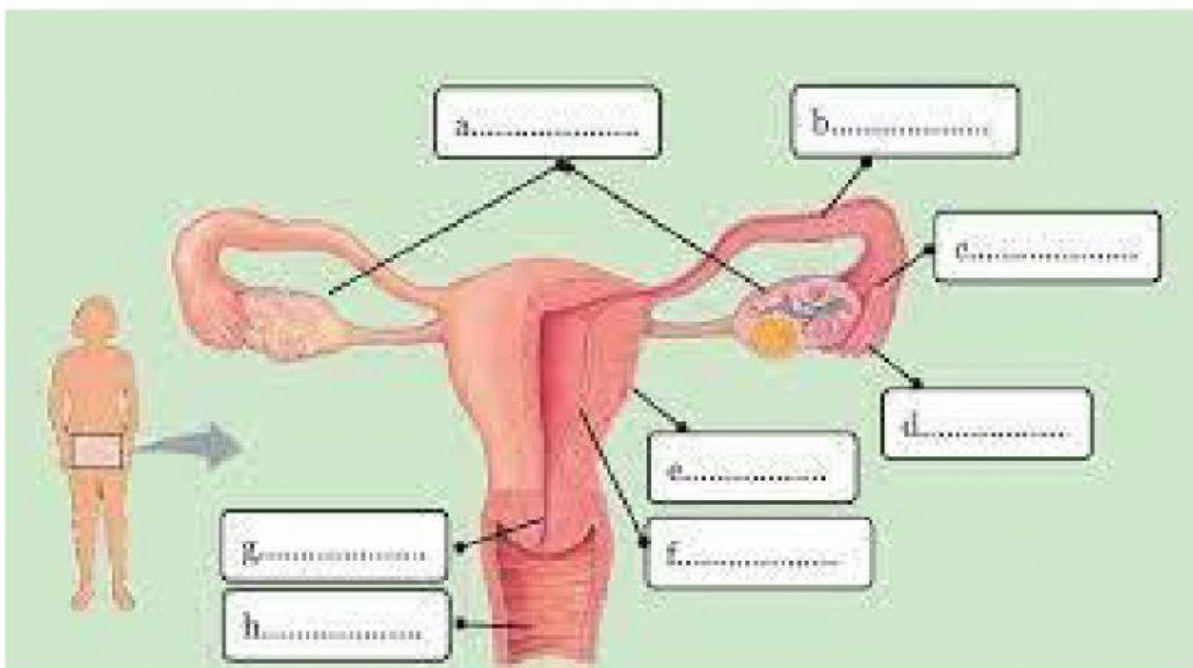

Dengan melalui kajian literatur buku, modul ajar , dan internet identifikasilah struktur dengan fungsi organ reproduksi pada wanita berikut!

Nama organ	Struktur	fungsi organ
Rahim		
vagina		
tuba fallopi		
ovarium		
Fimbriae		

Fase 4. Mengembangkan dan menyajikan hasil karya

Dengan menggunakan kajian literatur seperti buku paket, browsing internet dan modul ajar, carilah minimal informasi terkait penyakit apa saja yang menyerang sistem reproduksi wanita beserta gejalanya

1.

2.

3.

4.

**Fase 5. Menganalisis dan mengevaluasi
proses pemecahan masalah**

Seseorang yang melakukan pernikahan dini atau saat berusia dibawah 15 tahun, akan berisiko mengalami cacat bayi saat melahirkan akibat berebut nutrisi dan oksigen dengan ibu bayi saat janin masih dalam perut serta organ reproduksinya akan rentan terserang penyakit. Bagaimanakah dampak yang terjadi jika organ reproduksi wanita terserang penyakit dan upaya apa yang harus dilakukan untuk mencegah penyakit

KESIMPULAN

Beri kesimpulan dari rangkaian kegiatan dalam LKPD ini !