LKPD 3

Sistem Pertahanan Tubuh Pada Manusia

Nama :

Kelas :

LIVEWORKSHEETS

LKPD KEGIATAN 3

SISTEM PERTAHANAN TUBUH

BAGAN KONSEP

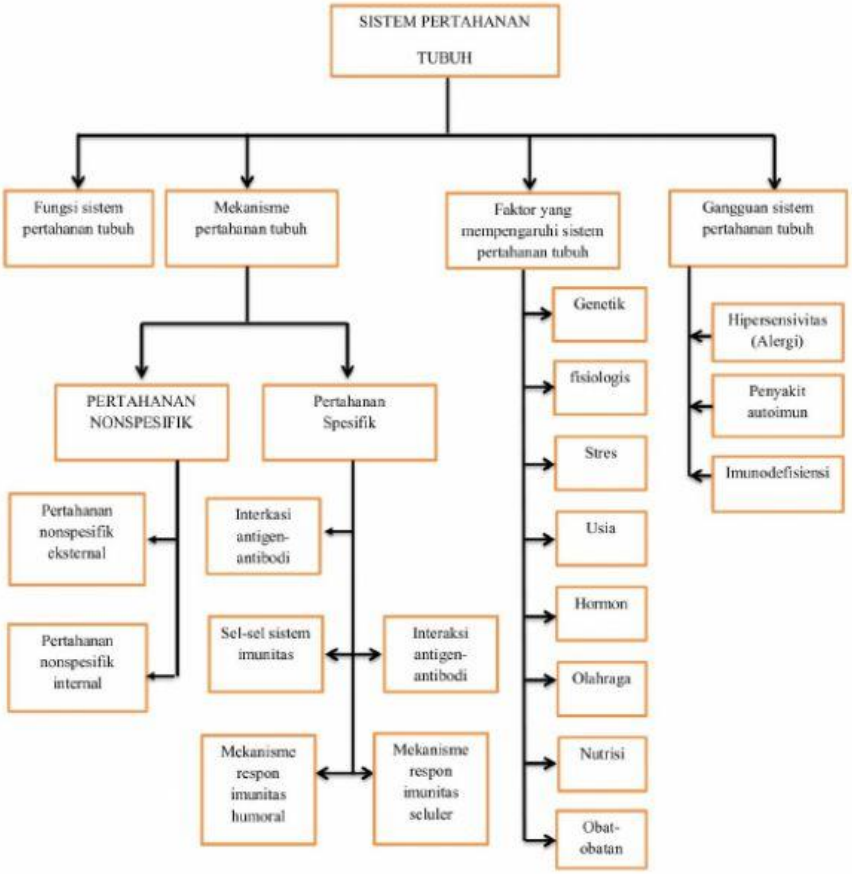

Mengkarakteristikan faktor kekebalan tubuh dan menganalisis gangguan pada sistem pertahanan tubuh

LIVEWORKSHEETS

Kompetensi Dasar

3.14 Menganalisis peranan sistem imun dan imunisasi terhadap proses fisiologi di dalam tubuh

4.14 Melakukan kampanye pentingnya partisipasi masyarakat daalam program imunisasi serta kelainan dalam sistem imun

Tujuan Pembelajaran

1. Menganalisis data keterkaitan faktor-faktor yang mempengaruhi sistem pertahanan tubuh dengan jenis-jenis imunisasi dan jenis penyakit yang dikendalikannya
2. Membuat (**C6**) poster untuk melakukan kampanye pentingnya partisipasi masyarakat dalam program imunisasi serta kelainan dalam sistem imun

- ☐ Menulis tiga hal yang saya syukuri
- ☐ Merefleksikan aktivitas sehari-hari dengan menulis catatan untuk diri sendiri

Sumber Belajar

- ☐ *Biologi* Kelas XI Kelompok Peminatan Matematika dan Ilmu Pengetahuan Alam. Jakarta: CV. Erlangga
- ☐ https://tinyurl.com/bahanajarimun3
- ☐ Video pembelajaran :

LIVEWORKSHEETS

Petunjuk Belajar

- ☐ Berdoa sebelum mengerjakan tugas pembelajaran
- ☐ Baca dan pahami dengan baik petunjuk pada e-LKPD
- ☐ Isi pertanyaan yang ada dalam e-LKPD dengan membaca materi pada sumber belajar
- ☐ Untuk melengkapi pengetauan anada dipersilahkan untuk mecari suber/referensi lainnya
- ☐ Selamat mengerjakan

Langkah-langkah Kegiatan		

☐ Amati peristiwa berikut ini

https://www.suarasurabaya.net/kelanakota/2023/menteri-kesehatan-sebut-tren-penyakit-menular-di-indonesia-mulai-bergeser/

Pertanyaan !

1. Didalam artikel dikatakan bahwa penyakit menular di indonesia tahun 2023 sudah bergeser dari tren Covid-19 menjadi beberapa penyakit menular lainnya. sebutkan penyakit apa saja kah itu dan apa yang menyebabkan tren penyakit menular bergeser?
2. Jabarkan fakto-faktor apa saja yang dapat diperharikan guna menekan tingginya tren peningkatan penyakit menular di indonesia
3. Cara apa saja kah yang dapat dilakukan untuk mencegah terjadiya penularan penyakit?

Jawaban !

1. .....
.....
.....
.....
.....
2. .....
.....
.....
.....
.....
3. .....
.....
.....
.....
.....

☐ Membuat Poster

1. Diskusikan penyakit menular apa yang akan ananda beserta kelompok pilih untuk membuat poster !
2. Analisi penyakit menular yang telah ditentukan untuk dibuat poster meliputi : penyebab, gejala, dan cara mencegah penularan penyakit tersebut.
3. Buatlah Poster mengenai informasi penyakit yang telah ananda beserta kelompok tentukan dengan aplikasi !
4. Lampirkan poster yang telah dibuat pada laman LKPD ini dalam bentuk *softfile*
5. *Posting* kan hasil kerja kelompok ananda pada akun media sosial dengan maksud kampanye pencegahan penyakit menular
6. Presentasikan hasil kerja kelompok kalian di depan kelas

LIVEWORKSHEETS

Poster	Screenshoot Media Sosial

Langkah Submit

- ☐ Setelah mengerjakan tugas lalu klik **Finish** di akhir halaman
- ☐ Isi identitas berupa :
  - Nama :
  - Group : (kelas)
  - Subjeck : Sistem Pertahanan Tubuh 3
- ☐ email : niningriyanti2592@gmail.com
- ☐ Lalu klik send

bersabarlah terhadap proses yang sedang kita lalui,
percayalah semua akan indah pada waktunya.

LIVEWORKSHEETS