

# LEMBAR KERJA PESERTA DIDIK (LKPD) BIOLOGI *Online*



NAMA :

KELAS :

AWALI DENGAN BERDO'A SEMOGA DIBERIKAN HASIL TERBAIK

1. Seorang wanita bermata normal yang ayahnya buta warna total menikah dengan laki-laki pujaan hatinya yang buta warna. Tentukan prosentase dari:
- kemungkinan lahir anak laki-laki yang bermata normal
  - kemungkinan lahir anak yang buta warna

JAWAB

P. ><

(Wanita Normal) (Laki-laki Buta Warna)

G.

F.

- Prosentase anak laki-laki bermata normal
- Prosentase anak yang buta warna

2. Perhatikan Pedgree (peta silsilah pernikahan) berikut!

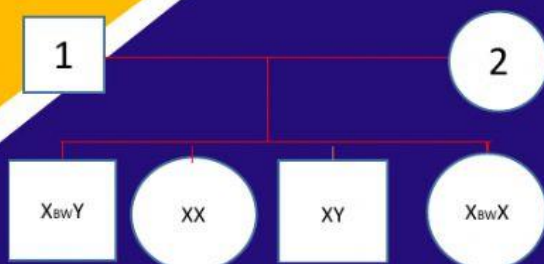

Tentukan Genotif dari:  
Ayah (1)

Ibu (2)