

1.- Escribe una R en las afirmaciones que se refieran a la población Rural y una U en las que se trate de población Urbana.

- Las viviendas y construcciones se encuentran dispersas.
- Existen grandes espacios naturales con los que convive la población.
- Gran concentración de viviendas y construcciones.
- Hay poca población.
- Están ausentes o son mínimos los espacios naturales o áreas verdes.

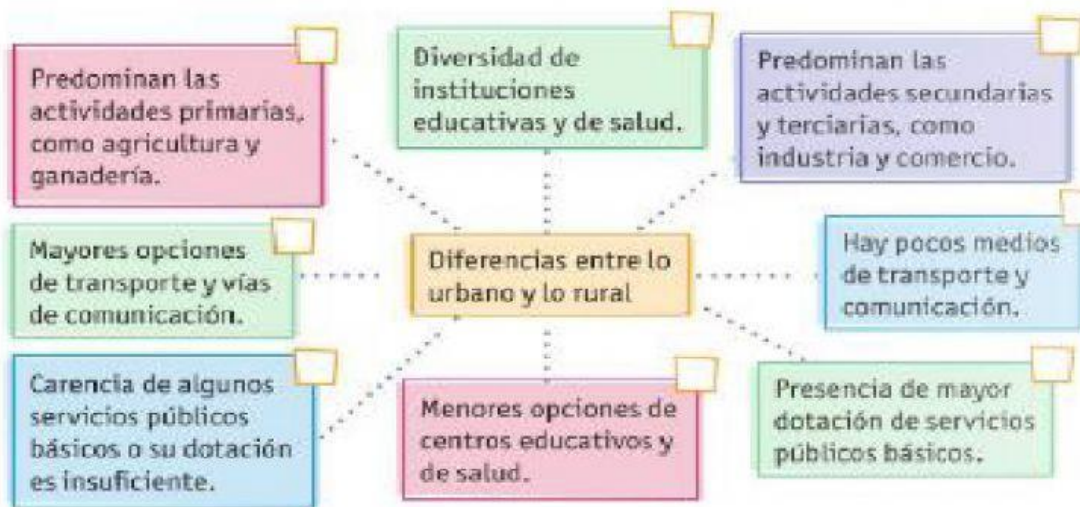

2.- Arrastra los recuadros según se trate de problemas de la vida rural o urbana.

Carencia o insuficiente dotación de servicios públicos básicos.

Las tierras de cultivo están abandonadas porque la población en edad de trabajar se va a las ciudades.

No hay suficientes viviendas para la gran cantidad de población.

Existe contaminación ambiental y problemas de tránsito en sus calles.

Problemas en las localidades rurales	Problemas en las localidades urbanas,