Telesecundaria "Niños Héroes"
C. C. T. 15DTV0401T

Tema: Dinámica de población y sus implicaciones

Aprendizaje esperado: Argumenta implicaciones ambientales, sociales y económicas del crecimiento, la composición y distribución de la población en el mundo.

Ejercicio 1: Completa el diagrama arrastrando los recuadros.

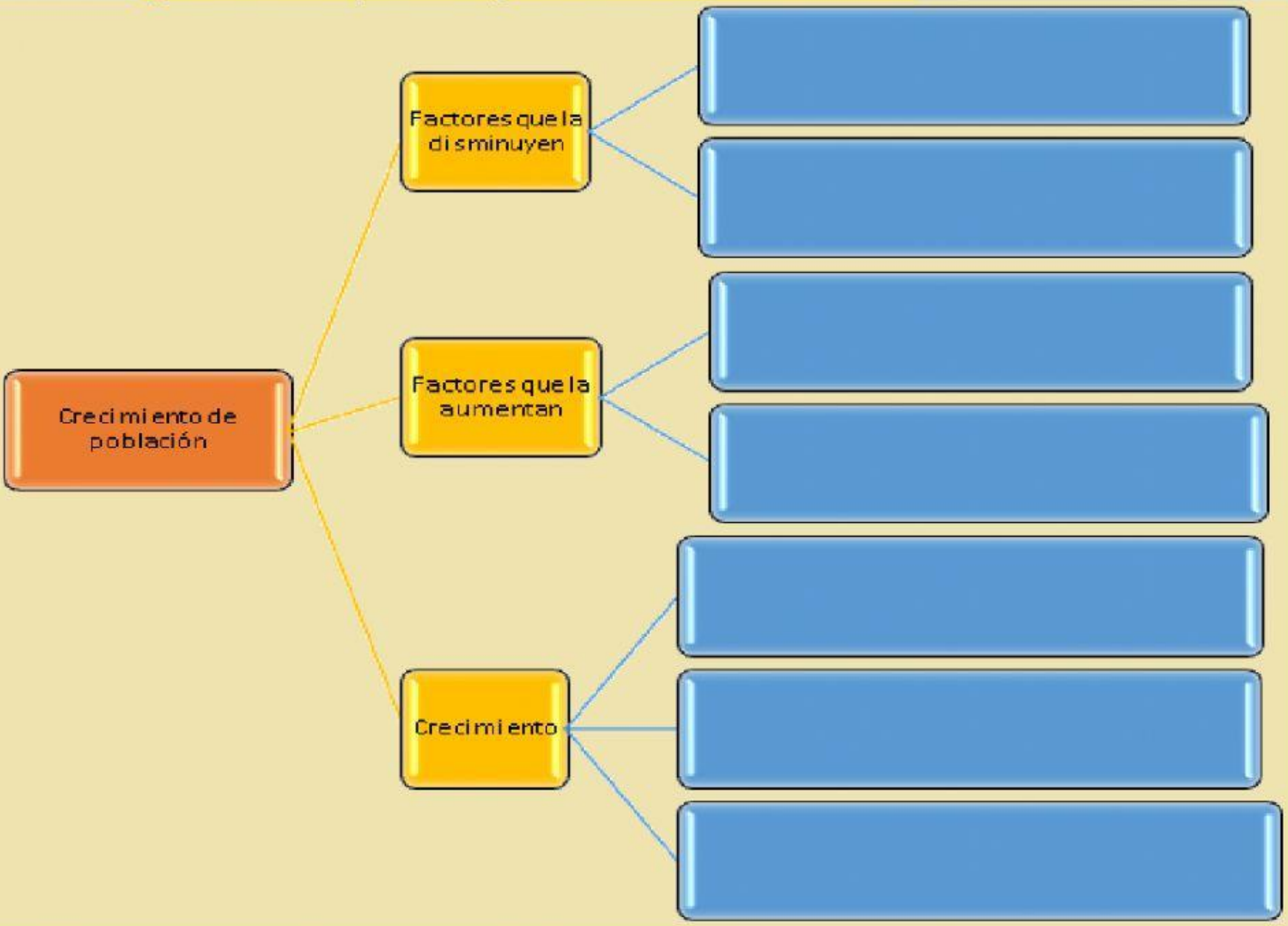

NATALIDAD
el número de personas que nacen cada año en un lugar

EMIGRACIÓN
el número de personas que se marchan cada año de un lugar

MORTALIDAD
el número de personas que mueren cada año en un lugar

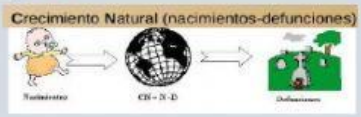

INMIGRACIÓN
el número de personas que llega cada año a un lugar

Crecimiento real = crecimiento natural + saldo migratorio

Mtra. Eréndira Rodríguez Abreo

Telesecundaria "Niños Héroes"
C. C. T. 15DTV0401T

Ejercicio 2: **une con líneas las cabezas, donde corresponda.**

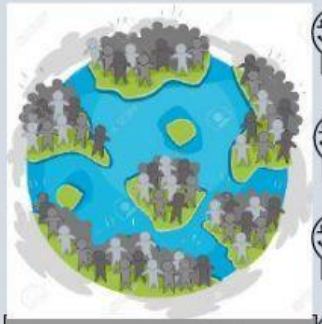

Causas del crecimiento demográfico

Consecuencias del crecimiento demográfico

- Calentamiento Global.
- Mejoras en higiene y medicina
- Contaminación Ambiental.
- Pobreza
- Mayor demanda de ciudades y expansión de los asentamientos humanos.
- Avances en la tecnología y ciencia a partir de la 2da. revolución industrial
- Leyes que protegen contra explotación y esclavitud
- Disponibilidad de alimentos
- Deficiencia de servicios.
- Aumento de desempleo.
- Sobreexplotación de los recursos naturales.
- Aumenta la esperanza de vida y con esto, el tiempo de reproducción.

Mtra. Eréndira Rodríguez Abreo

Telesecundaria "Niños Héroes"
C. C. T. 15DTV0401T

Ejercicio 3: completa la idea escribiendo en los espacios en blanco.

La _____ de _____ se refiere al número de años que en promedio se espera que _____ una persona después de nacer. Cuando este valor es alto indica un mejor desarrollo económico y social en la población.

La _____ de _____ es la tasa a la que está aumentando (o disminuyendo) una población durante un año determinado a causa de aumentos naturales y migración neta, que se expresa como un porcentaje de la población base, toma en cuenta todos los componentes de crecimiento de la población: nacimientos, muertes y migración.

El crecimiento _____ o crecimiento _____ es el cambio en la población en un cierto plazo, y puede ser contado como el cambio en el número de individuos en una _____ por unidad de tiempo para su medición.

Uno de los temas que preocupa es el crecimiento de la población. Por ello, el 11 de julio se estableció el Día Mundial de la _____, donde la ONU propone enfocar la atención en temas centrales como la _____ _____ para erradicar la pobreza y mejorar la salud de madres e hijos. Además de empoderar a las personas y contribuir al desarrollo de los países. Y una de las principales medidas es facilitar el acceso a la información sobre _____ apuntando a crear conciencia sobre la importancia de planificar la vida en familia.

Mtra. Eréndira Rodríguez Abreo