CHANGER DE PRÉNOM

B1 B2

1. Selon le journaliste, pour quelle raison certaines personnes changent de prénom ?

- ❑ Pour des raisons professionnelles
- ❑ Pour des raisons sentimentales
- ❑ Pour des raisons esthétiques

2. Le coût d'un changement de prénom est fixé à un prix unique.

❑ VRAI ❑ FAUX

Justification (indiquer le coût) :

.....

3. Remplir les informations ci-dessous concernant la personne interviewée.

Prénom	Abderrazak
Nationalité	
Nationalité de ses parents	
Âge	
Activité professionnelle	
Nouveau prénom	

4. Laquelle de ces difficultés est évoquée par Abderrazak ?

- ❑ Poursuivre des études supérieures
- ❑ Trouver quelqu'un pour se marier
- ❑ Obtenir un prêt bancaire

5. Abderrazak pense qu'en changeant de prénom :

- ❒ il aura plus de clients
- ❒ le monde va s'ouvrir plus facilement
- ❒ il va devenir un français comme tous les autres

6. Par rapport à son changement de prénom, la famille d'Abderrazak…

- ❒ se sent trahie
- ❒ le soutient complètement dans sa démarche
- ❒ n'est pas au courant

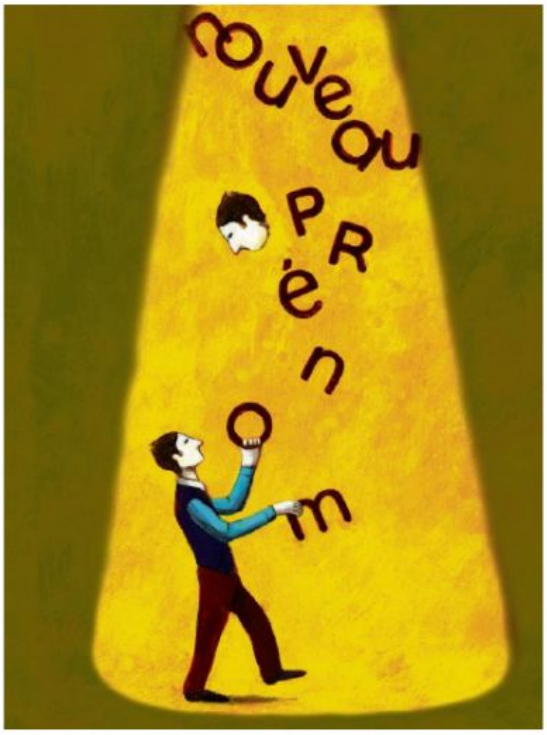

7. Selon l'avocat Joaquim Fain, la plupart des demandes de nouveaux prénoms sont liés à…

- ❒ un désir d'avoir un prénom plus français
- ❒ un changement de sexe
- ❒ un désir d'originalité
- ❒ un changement de religion

8. Sous quelle condition la loi autorise-t-elle de changer de prénom ?

……

……

9. Depuis quelle année les Français peuvent-ils choisir librement le prénom de leur enfant ?

……

10. Quelle est la tendance en France pour l'attribution du prénom aux nouveaux-nés ?

- ❒ les parents retournent aux prénoms classiques
- ❒ les parents donnent les prénoms de leurs propres parents
- ❒ les parents cherchent des prénoms rares

11. Quelles sont les conséquences potentiels de donner une orthographe (ou un prénom) trop excentrique à un enfant ? (3 réponses attendues)

A) ……

B) ……

C) ……

12. Dans la dernière anecdote, la justice a refusé les prénoms des jumeaux parce que…

- ❒ les prénoms donnés étaient des termes de guerre
- ❒ les prénoms donnés étaient des termes techniques maritimes
- ❒ les prénoms donnés étaient des noms d'animaux