CHE CHI

COMPLETA le parole con i SUONI DURI CHE o CHI.



. . . . . ave

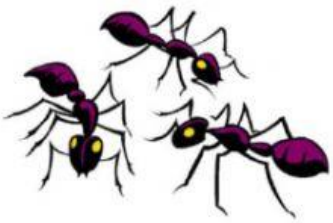

formi . . . . .



zuc . . . . .



pan . . . . . na



cuc . . . . . iaio



muc . . . . .



o . . . . .



. . . . . esa



rac . . . . . tta



or . . . . . stra



. . . . . odo



. . . . . tarra