APELLIDOS Y NOMBRES:

+MATEMÁTICA

1.- EL SIGUIENTE GRAFICO REPRESENTA LA FUNCION ***f(x)***

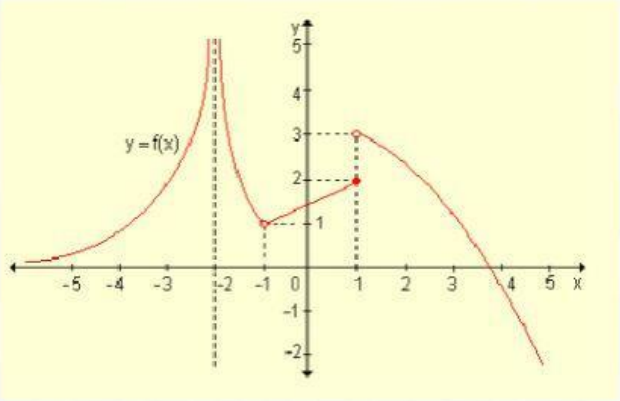

CONTESTE LAS SIGUIENTES PREGUNTAS RESPECTIVAMENTE

a) $\lim_{x \to 1^+} f(x)$ **b)** $\lim_{x \to 1^-} f(x)$ **c)** $\lim_{x \to 1} f(x)$ **d)** $\lim_{x \to -1^+} f(x)$ **e)** $\lim_{x \to -1^-} f(x)$ **f)** $\lim_{x \to -1} f(x)$

a)	b)	c)
d)	e)	f)

2.- EL SIGUIENTE GRAFICO REPRESENTA LA FUNCION ***g(x)***

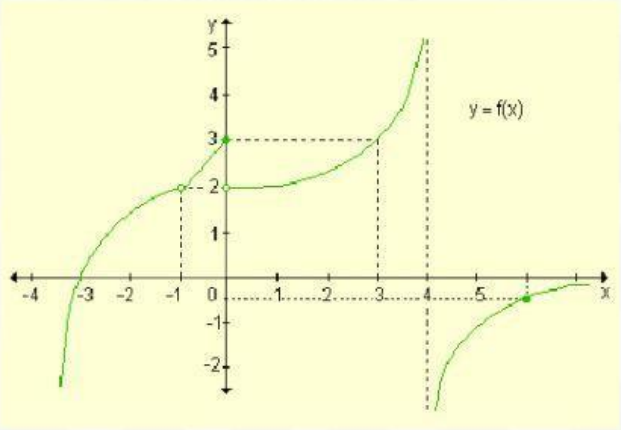

CONTESTE LAS SIGUIENTES PREGUNTAS RESPECTIVAMENTE

a) $\lim_{x \to 0^+} f(x)$ **b)** $\lim_{x \to 0^-} f(x)$ **c)** $\lim_{x \to -3} f(x)$ **d)** $\lim_{x \to -1^-} f(x)$ **e)** $\lim_{x \to -1^+} f(x)$ **f)** $\lim_{x \to 4} f(x)$

a)	b)	c)
d)	e)	f)

www.caratulas.org