Los ríos

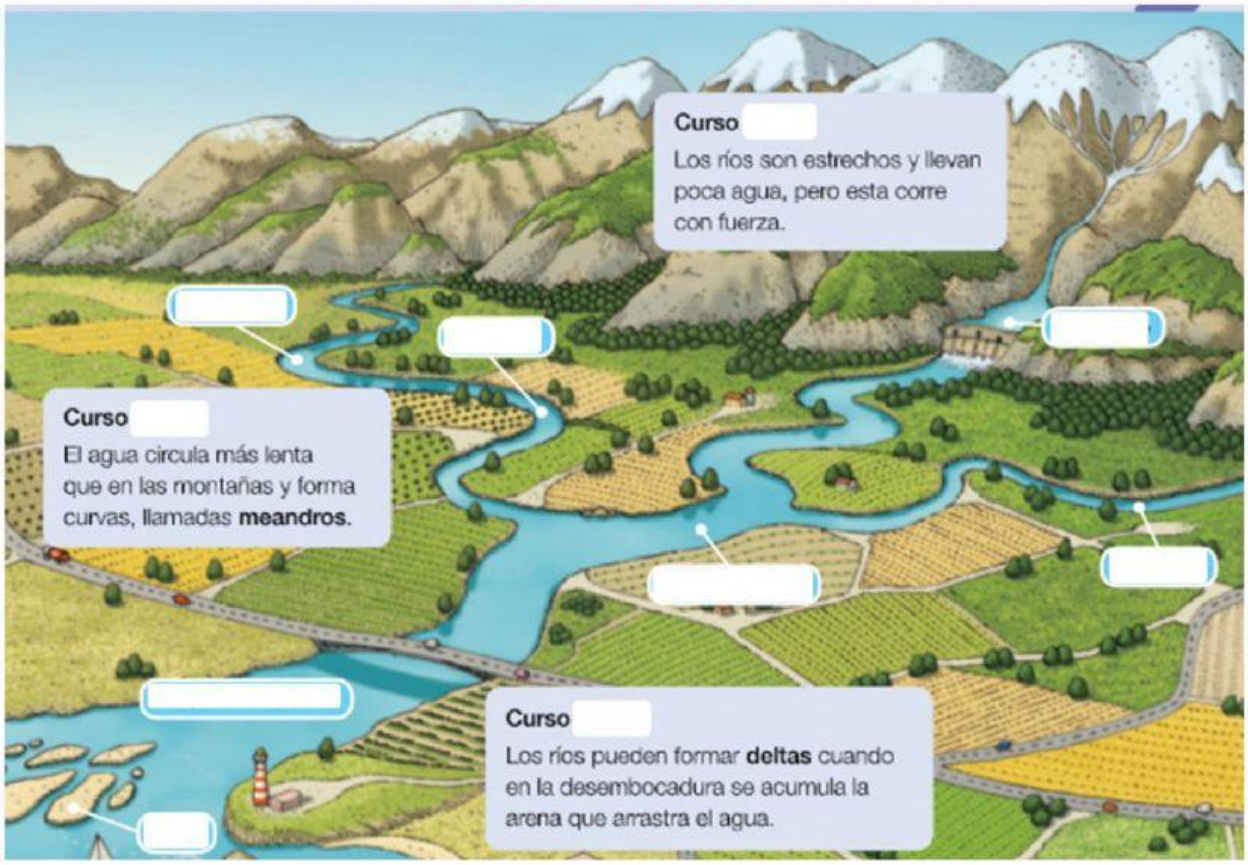
Curso
Los ríos son estrechos y llevan poca agua, pero esta corre con fuerza.
Curso
El agua circula más lenta que en las montañas y forma curvas, llamadas **meandros**.
Curso
Los ríos pueden formar **deltas** cuando en la desembocadura se acumula la arena que arrastra el agua.