

Nama: Kelas: No:

LEMBAR KERJA PESERTA DIDIK (LKPD)
KERAJINAN LIMBAH LUNAK (I)

A. Tontonlah video berikut ini!

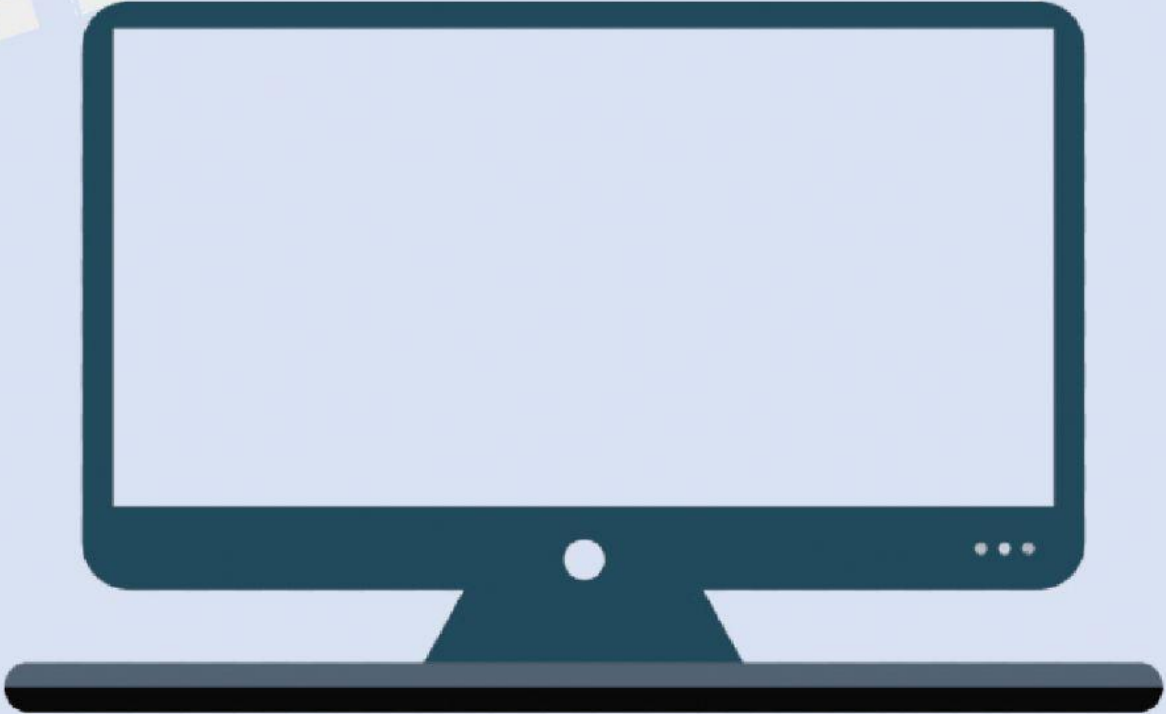

B. Lengkapilah kolom pada bagan dengan jawaban yang tepat!

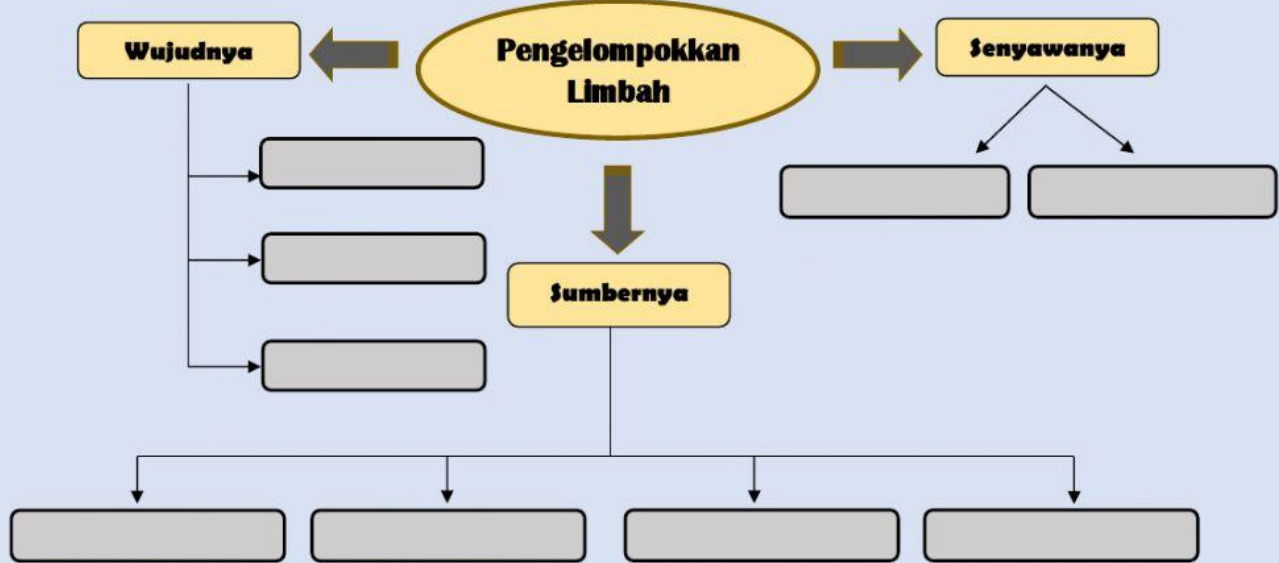

C. Carilah jawaban pertanyaan berikut dengan menarik garis ke jawaban yang tepat!

1. Suatu bahan yang terbuang atau dibuang dari hasil aktivitas manusia sehari-hari maupun proses alam yang belum memiliki nilai ekonomis disebut
2. Karbon dioksida (CO_2), karbon monoksida (CO), HCL, NO_2 , dan SO_2 adalah contoh dari
3. Limbah yang berasal dari rumah tangga, pasar, restoran dan permukiman-permukiman penduduk yang lain disebut ...
4. Salah satu contoh limbah padat adalah
5. Limbah kulit jagung dan jerami merupakan contoh dari ...

- Kertas**
- Limbah gas**
- Limbah pertanian**
- Sampah**
- Domestik**

D. Jawablah pertanyaan berikut.

1. Limbah organik adalah

2. Limbah anorganik adalah

3. Limbah lunak adalah

4. Sebutkan karakteristik limbah lunak organik

5. Sebutkan karakteristik limbah lunak anorganik

E. Kelompokkanlah Jenis limbah berikut ini.





PETUNJUK PENGUMPULAN :

1. Setelah anak-anak selesai mengerjakan, tekan "Finish"
2. Jangan lupa isi nama lengkap pada kolom "Enter your full name"
3. Pada kolom "level/grade" isi dengan kelas
4. Pada kolom "School subject" diketikkan LKPD PRAKARYA I