ESPAÑOL
Segundo grado Profra. Jacky Rojas

APRENDIZAJE ESPERADO
Recolecta, registra y lee datos en tablas.

NOMBRE DEL ALUMNO (A): _____

GRÁFICOS DE BARRAS

El gráfico de barras es una forma de representar ordenadamente una información.

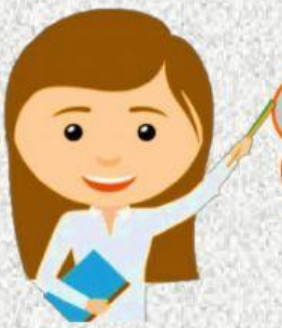

Es usado, generalmente, para representar cantidades de objetos, animales o personas.

Cuenta las frutas y completa la tabla, escribiendo el total de frutas que aparecen en el dibujo.

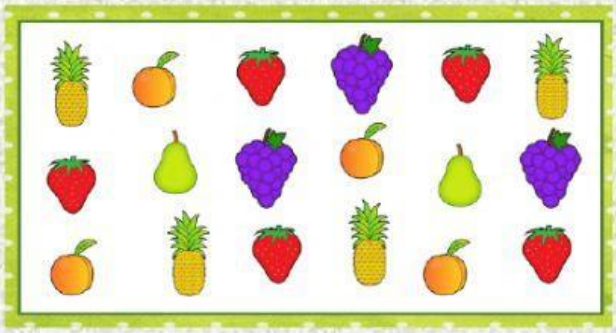

Fruta	Total
	
	
	
	
	

Observa el gráfico que hizo Antonio para contar sus juguetes y responde las preguntas.

