Qué vemos en los paisajes de costa

La costa es el terreno bañado por el mar. En los paisajes de costa hay **playas** y **acantilados**.

1. ¿Qué elementos del paisaje ves en la foto? Recuerda que pueden ser elementos hechos por las personas o naturales.

Los paisajes de costa están cerca del mar.

2. ¿Qué haces cuando vas a la playa?

3. Escribe dos formas de divertirte en la playa sin molestar a los demás.

4. Escribe donde corresponda: playa – isla – acantilado.

5. Observa el recorrido del río. Contesta.

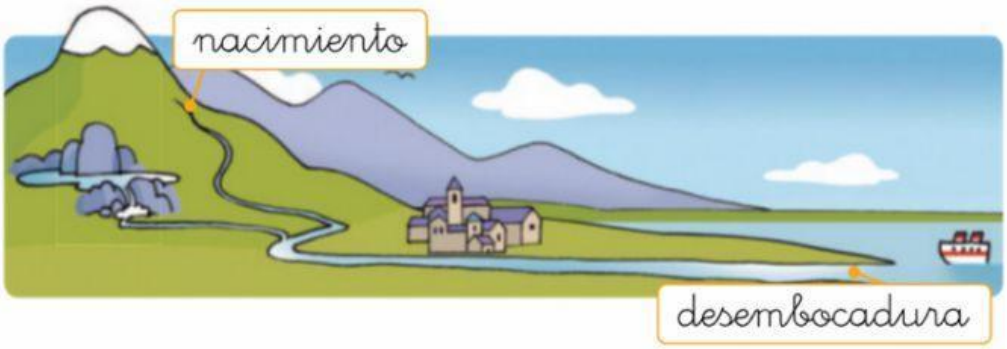

- ¿Dónde nace el río?
- ¿Dónde es más ancho el río, en la montaña o en la llanura?

6. Coloca cada palabra en el lugar correspondiente.

El río nace en la _____, pasa cerca del _____, cruza la _____ y lleva sus aguas al _____.

7. Actividad extra. Une. ¡Si contestas ganarás un punto dorado!

Isla

Playa

Puerto

Cabo

Acantilado

Faro

Construcción donde cargan y descargan los barcos.

Parte del terreno que se adentra en el mar.

Terreno rodeado de mar por todas partes.

Terreno alto y rocoso contra el que chocan las olas del mar.

Entrada de mar en la tierra.

Terreno llano y de poca altura, a orillas del mar, que puede ser de arena o de piedras.

Bahía

Península

Construcción alta, situada en la costa, que tiene una luz muy potente, para orientar a los barcos durante la noche.

Terreno rodeado de mar por todas partes menos por una.