Употреба на синоними в текста

1.Подчертай (отбележи) синонимите в гатанката.

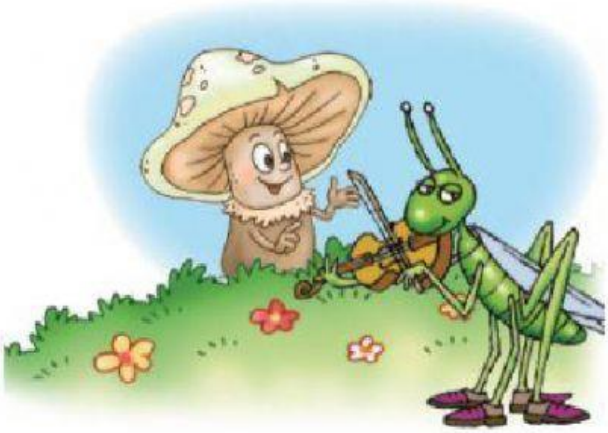

Урок

Щурчето пее: – Цър-цър-цър!
Бъди добър! Бъди добър!
Щурчето мълква, но шепти
тревата: – Чу ли ти?
Притихва тихата трева.
Но чувам чудните слова...
Мълви ми гъбка с бял чадър:
– Бъди добър! Бъди добър!

По Кръстьо Станишев

2.Замени подчертаните думи със синоними и препиши текста.

Заваля <u>проливен</u> дъжд. Намокри оголелите клони на старата топола. Едно <u>малко</u> врабченце <u>зъзнеше</u> на земята и търсеше малки трохички. На дървото кацна <u>огромна</u> черна врана.

силен обилен;
дребно кратко;
мръзнеше
студуваше;
голяма дълга

LIVEWORKSHEETS

3.Избери един от синонимите за всяко празно място.

Точица бързо (1) _____ нагоре по стълбите. Беше още междучасие. Тя се изкачи на първия етаж и (2) _____ едно момче къде е учителската стая. То я (3) _____

Точица (4) _____. Вратата се отвори. Пред Точица застана едър млад господин.

– Имам намерение да говоря с господин Бремзер – (5) _____ тя.

Влязоха в (6) _____ стая с много столове. На всеки от тях седеше по един учител и при тази страшно хубава гледка Точица получи сърцебиене. Нейният спътник я заведе до прозореца. Там се беше облегнал (7) _____ учител с безбрежно голо теме.

По Ерих Кестнер

4.Напиши синоними и сродни думи на посочените.

	сродна дума	синоним
красив		
голям		
уютен		
смел		
приказлив		
остроумен		
едър		

красив

сродни думи – красота, окраска, украсявам

синоними – привлекателен, хубав

5.Открий в текста синоними на думите *прекрасна, хвърчат, грейнал, ехти* и ги запиши по двойки.

В родината

Приказка чудна ме носи,
пее край мене светът,
тичам с крачетата боси,
птички над мене летят.

Блеснал е Слънчо във радост.
Рой златокрили пчели
пълнят гората със младост.
Всичко във песен звъни.

Петя Дубарова

LIVEWORKSHEETS

прекрасна - _____ хвърчат - _____

грейнал - _____ ехти - _____

6.Избери подходящ синоним на подчертаните думи според смисъла на текста.

Лъвът и мишката

Един ден лъвът, царят на животните, се изтягаше под дебелата сянка на едно дърво. Незнайно откъде край него се замота едно мишле.То търчеше насам-натам да търси зрънца. Изведнъж изцвърча уплашено. Видя, че се намира между огромни лапи с остри нокти. Лъвът погледна надолу и съзря мишлето. То не смееше да шавне от страх.

7.Напиши кратък текст по илюстрацията.

LIVEWORKSHEETS