Challenge 7

MENGENAL DIRI SENDIRI

Ini adalah permainan "Kenali Dirimu".
Jawablah beberapa pertanyaan unik di bawah ini bersama dengan teman-temanmu di kelas.

Apa kemampuan unikmu?

Jika kamu bisa menghabiskan waktu dengan seseorang, terkenal atau tidak, siapa dia dan kenapa?

Kalau kamu hanya bisa makan satu makanan yang sama setiap hari selama sepekan. Makanan apa yang akan kamu pilih dan kenapa?

Coba ingat-ingat. Kapankah hari terbaik dalam hidupmu?

Kalau kamu bisa memberikan ide satu pelajaran baru di sekolah, pelajaran apa yang akan kamu usulkan?

Jika kamu diberikan uang banyak dan harus dihabiskan dalam satu hari, apa yang akan kamu lakukan dengan uang itu?

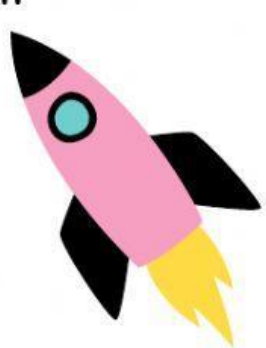

kamu bisa memotong kotak-kotak ini dan menempelkannya di tempat yang kamu suka

MENGENAL DIRI SENDIRI

Ini adalah permainan "Kenali Dirimu".
Jawablah beberapa pertanyaan unik di bawah ini bersama dengan teman-temanmu di kelas.

Jika kamu bisa memilih pekerjaan apapun yang kamu suka. Kamu ingin menjadi apa?

Pernahkah kamu merasa berani melakukan sesuatu padahal sebelumnya tidak.

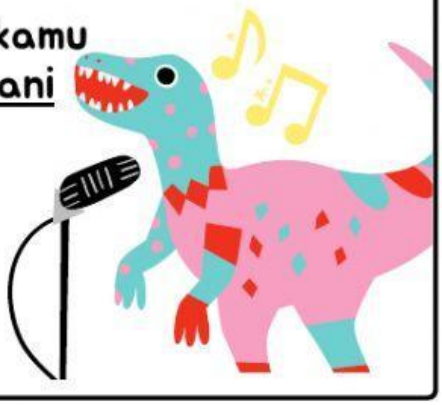

Jika kamu bisa memenangkan medali olimpiade, cabang olahraga apa yang ingin kamu pilih?

Tempat bermain seperti apa yang paling kamu sukai?

Kekuatan super apa yang ingin kamu miliki dan kenapa?

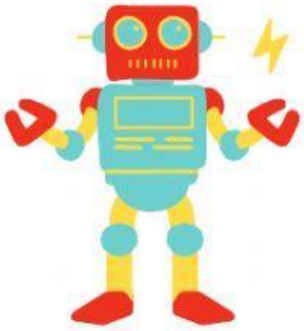

Dari seluruh tempat yang pernah kamu kunjungi, tempat apa yang paling kamu sukai?

kamu bisa memotong kotak-kotak ini dan menempelkannya di tempat yang kamu suka