Lección 28. Tonos y Semitonos en el Pentagrama

Instrucciones: indica si hay tono y semitono entre las dos notas de cada compás.

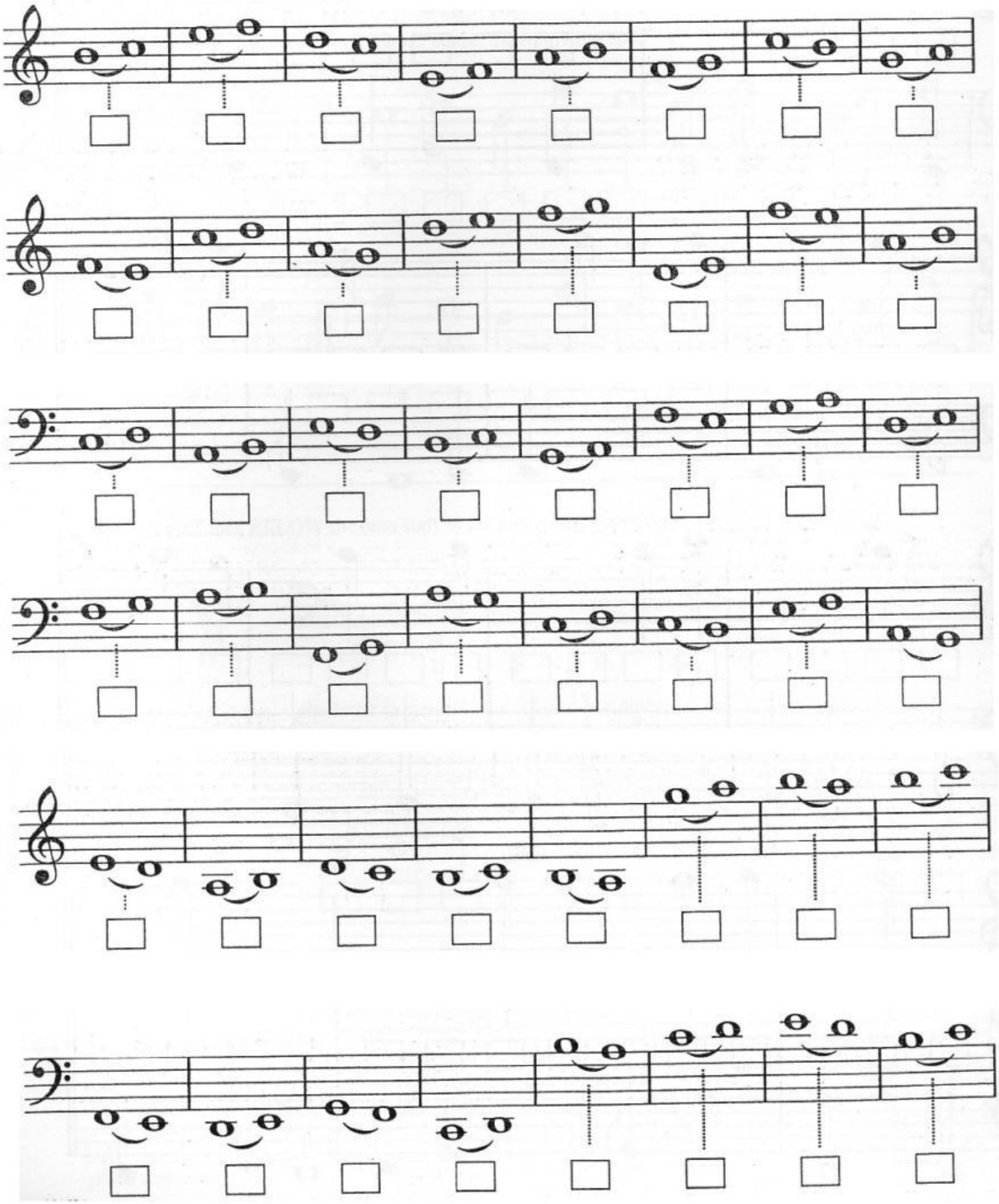

LIVEWORKSHEETS