# Arte Journal Junior

# mercredi 6 janvier 2021

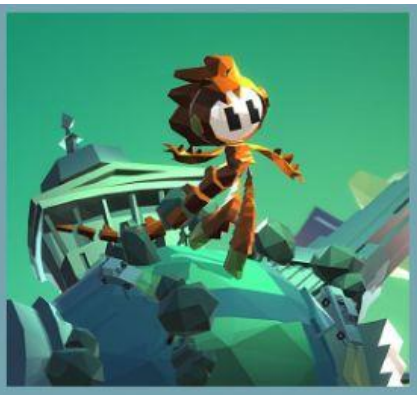

**Rappel : Tu peux réduire la vitesse de lecture à 0.75 si ça va trop vite**

**Trouve un titre pour chaque sujet et réponds aux questions.**

## Sujet n°1 :

**Quelle est la particularité de la nouvelle forme de Covid 19 qui est présente en Angleterre aujourd'hui ?**

**Combien de personnes sont contaminées chaque jour ?**

**Qu'est ce qui a été proposé pour limiter ces contaminations ?**

**Qui est Boris Johnson ?**

**Jusqu'à quelle date toutes les écoles devront-elles rester fermées ?**

**Dans le reportage, quel tout nouveau vaccin est injecté à l'infirmière ?**

**Combien de Britanniques seront vaccinés dans les prochaines semaines ?**

## Sujet n°2 :

Où se trouve l'activité proposée dans le deuxième reportage ?

Comment s'appelle cette activité ?

En quoi consiste-t-elle ?

Pourquoi est-ce que cette activité fonctionne très bien en ce moment ?

D'où est importée cette discipline ?

Cette discipline existait déjà dans le grand Nord, mais à quelle époque ?

## Sujet n°3 :

D'où a été importée la lettre "Y" pour faire son entrée dans l'alphabet latin ?

À quelle période cela s'est-il passé ?

Quel est le nom du "Y" en grec ?

La prononciation de "Y" en grec ancien ressemblait à celle de quelle lettre dans notre alphabet ?

Dans quel alphabet européen le "Y" se prononce-t-il toujours ainsi ?

L'alphabet grec a inspiré quels autres alphabets ?