CADENAS TRÓFICAS
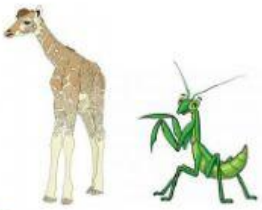
PRODUCTORES	CONSUMIDORES 1ª O HERBÍVOROS	CONSUMIDORES 2ª O CARNÍVOROS	CONSUMIDORES 3ª O SUPERCARNÍVOROS