Ho saps fer...

Problemes 01

30 euros

75 euros

35 euros

40 euros

1 *Quant valen més les sabates que la pilota?*

Resposta: euros

2 *Quant valen les sabates i la pilota junts?*

Resposta: euros

Ho saps fer...

Problemes

3 Quant val més el cronòmetre que la pilota?

Resposta: euros

4 Quants diners necessito per comprar-me les quatre coses?

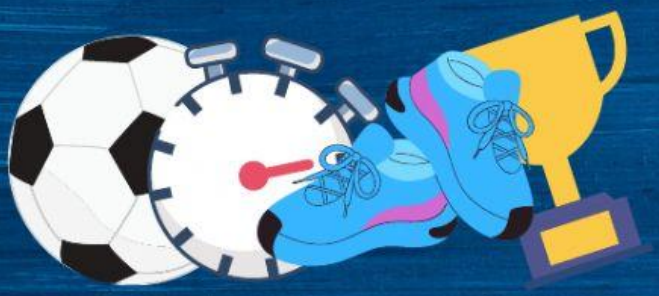

Resposta: euros

5 Tinc 23 euros. Quant em falta per comprar-me el cronòmetre?

Resposta: euros

Quan acabis, revisa-ho tot!