

ESCUELA DE EDUCACIÓN BÁSICA "EDUARDO KINGMAN"

eduardokingman13@hotmail.com

Sibambe # 510 y Ambato



ASIGNATURA: ESTUDIOS SOCIALES

AÑO BÁSICO: 2DO A y B

NOMBRE: _____

FECHA: _____



EVALUACIÓN CORRESPONDIENTE AL PRIMER PARCIAL SEGUNDO QUIMESTRE

1. Arrastra los nombres de las dependencias de la escuela. (2 pts.)



BAÑOS

BIBLIOTECA

DIRECCIÓN

AULA

BAR

CANCHA

2. Relaciona las personas que trabajan en la escuela con el lugar donde se desempeña. (1.50 pt.)



3. Selecciona los nombres de las instituciones que prestan servicios importantes en la comunidad. (1.50pt)



HOSPITAL
ESTACIÓN DE POLICÍA
BOMBEROS

BOMBEROS
HOSPITAL
ESTACIÓN DE POLICÍA

ESTACIÓN DE POLICÍA
BOMBEROS
HOSPITAL

4. Marca con un X las actividades que realizas en la escuela. (0.75pts)

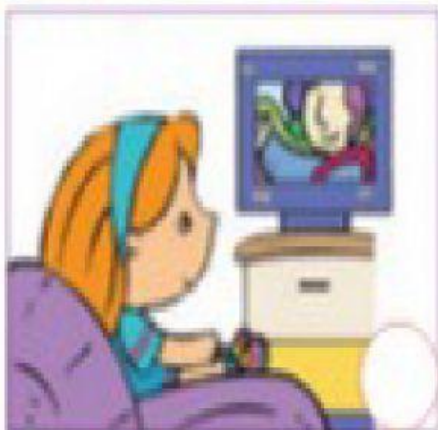
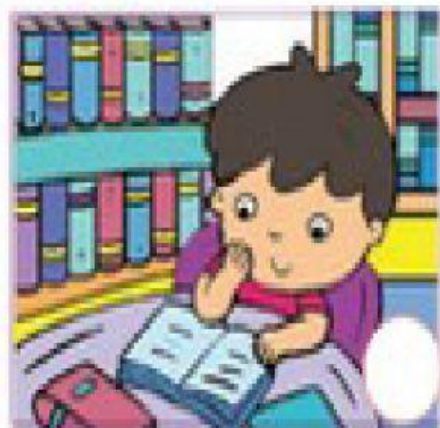

5. Selecciona los días que debes asistir a la escuela. (0.75pts.)

SÁBADO

LUNES

NOCHE

MIÉRCOLES

DOMINGO

VIERNES

6. Escribe SI o NO según corresponda para una buena convivencia con los vecinos. (1.50pts)

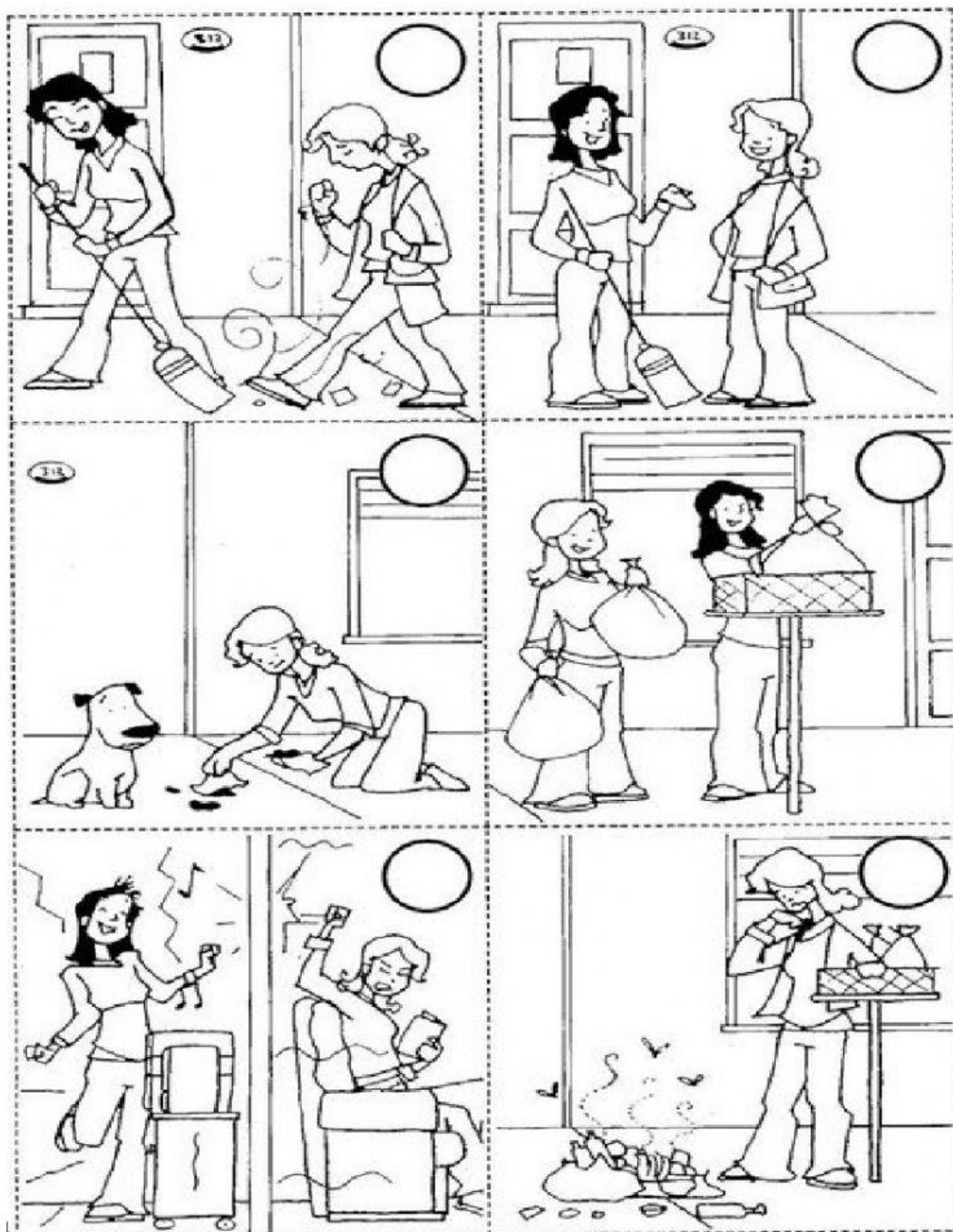

7. Arrastra los nombres de los oficios que realizan las personas de mi barrio. (2pts)



FARMACEÚTICO

CARNICERO

FRUTERO

PESCADERO

PANADERO

