Τέλλος Άγρας

Είδα χτες το βράδυ στ' όνειρό μου

Ασκήσεις

1. Τι είδε ο ποιητής στο όνειρό του;

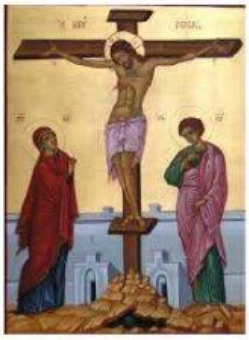

α. τη **σταύρωση** του Χριστού.

β. τη **γέννηση** του Χριστού.

2. Ποια πρόσωπα υπάρχουν στο **ποίημα;** Βρες τα για να τα γράψεις εδώ:

.....

.....

.....

3. Ποια ζώα ζεσταίνουν το **Χριστούλη;**

α. τα βόδια.

β. τα πρόβατα.

4. Τι είναι **σημαντικό** για τον **ποιητή**;

α. Οι **Μάγοι** και τα δώρα.

β. Οι ξανθοί **άγγελοι**.

γ. Η **αγάπη** της **Παναγίας**, της **μάνας**, για το **παιδί** της, το **Χριστό**.

5. Δες την **Αλφαβήτα**: **α, β, γ, δ, ε, ζ, η, θ, ι, κ, λ, μ, ν, ξ, ο, π, ρ, σ, τ, υ, φ, χ, ψ, ω.**

Βάλε τις λέξεις στη σωστή <u>αλφαβητική σειρά</u>

(θα κοιτάς το 1ο γράμμα):

αστέρι, μάγοι, Χριστός, γέννηση, βοσκοί, κουραμπιές, φάτνη, Παναγία.

1.	**5.**
2.	**6.**
3.	**7.**
4.	**8.**

6. Βρες και **κύκλωσε** στο **ποίημα** τις **λέξεις** που έχουν **Δίψηφα Φωνήεντα: αι, ει, οι, ου, υι.**

7. Πώς νιώθεις τα Χριστούγεννα;

Διάλεξε το **δεντράκι** που σου **ταιριάζει.**

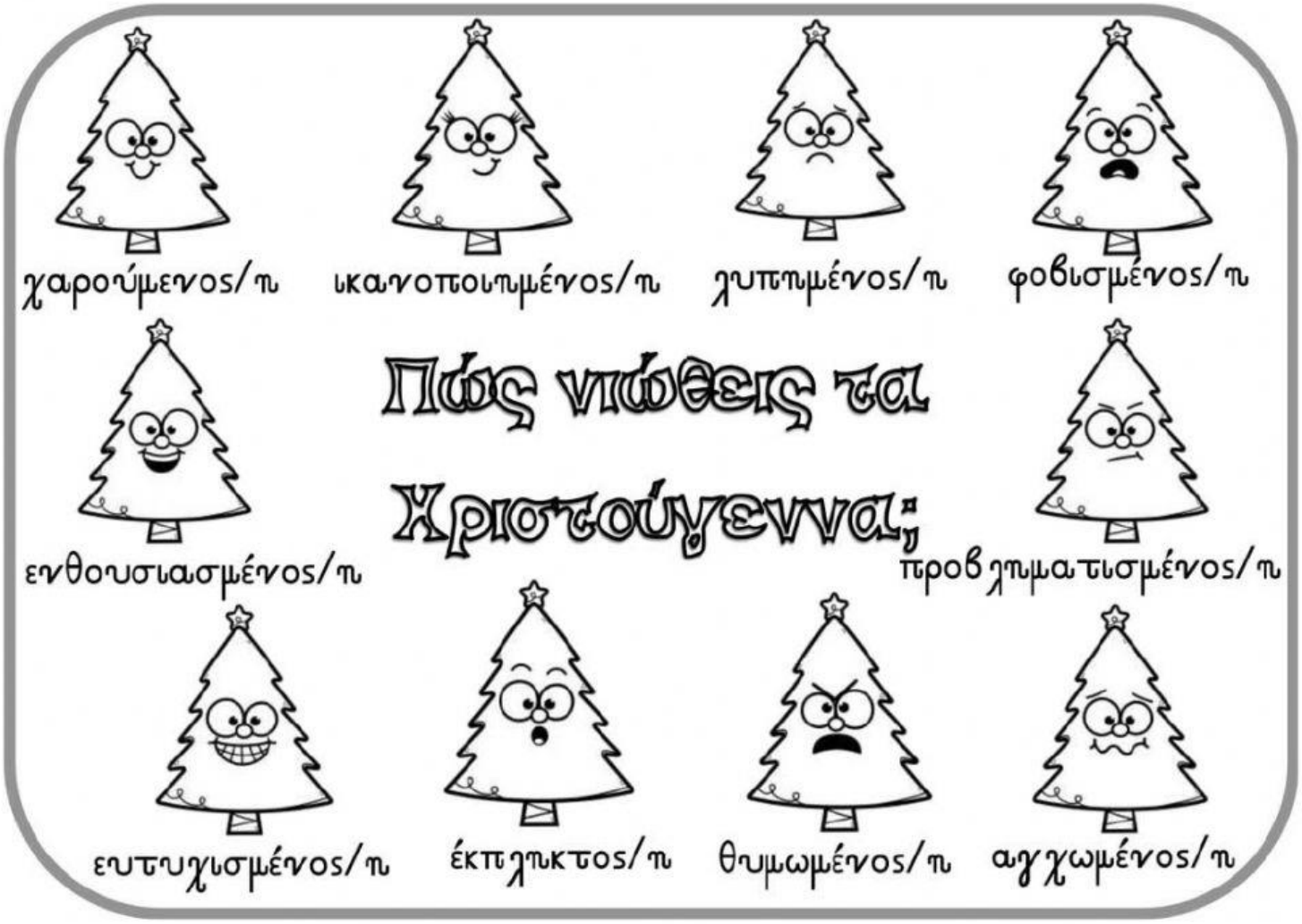

8. Δες **προσεκτικά** την **εικόνα**. **Διάβασε** και **συμπλήρωσε** τις φράσεις με τη **σωστή λέξη**.

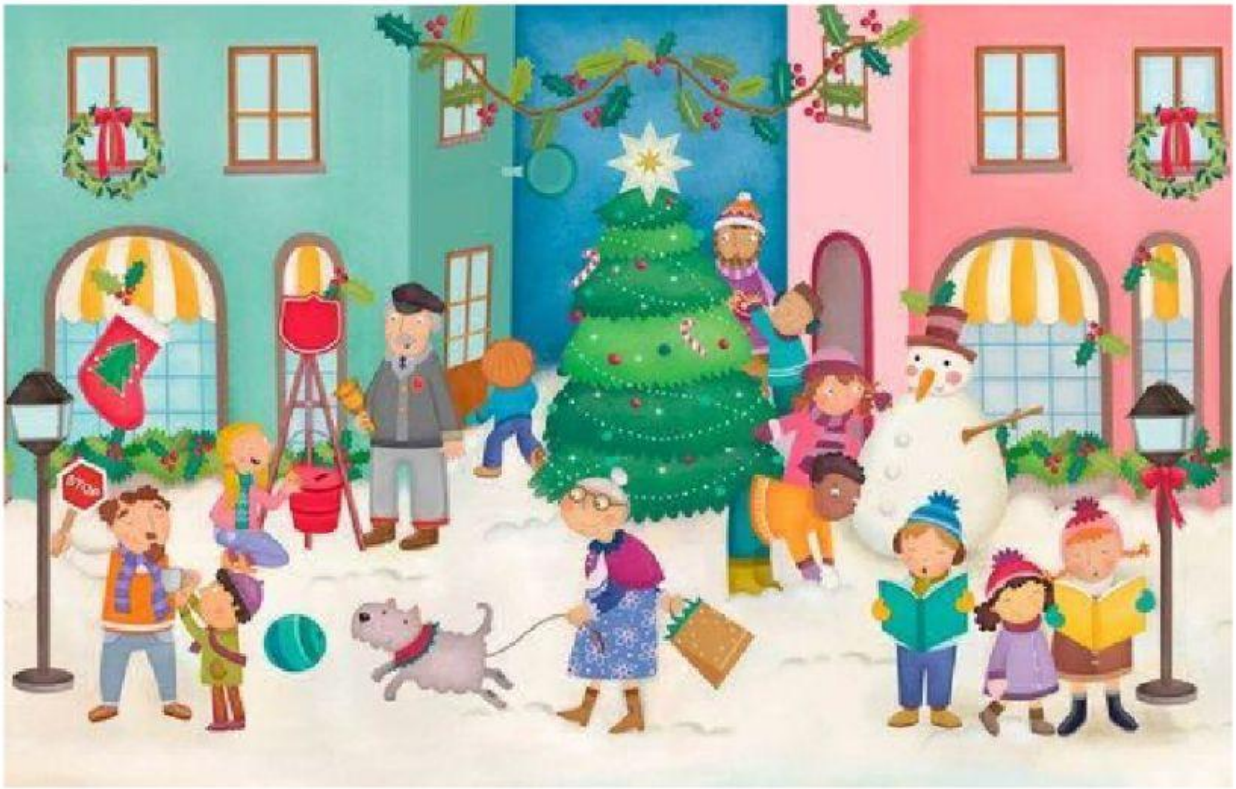

<u>Λέξεις:</u> κάλαντα, μπάλες, φωτάκια, χιονίσει, γκι, χιονάνθρωπο, σκύλο, σκούφους, μπάλα, κασκόλ, κάλτσες.

Φράσεις:

1. Πάνω στο δέντρο έχει ..... και .....

2. Δύο παιδιά φτιάχνουν ένα .....

3. Άλλα παιδιά τραγουδούν .....

4. Η γιαγιά πάει βόλτα το ..... που κυνηγά μια .....

5. Οι βιτρίνες είναι στολισμένες με..... και χριστουγεννιάτικες .....

6. Έχει ..... γι' αυτό όλοι φοράνε ..... και .....