У комарика 6 лапок.
У павучка - на 2 лапки більше.
Скільки лапок у павучка ?

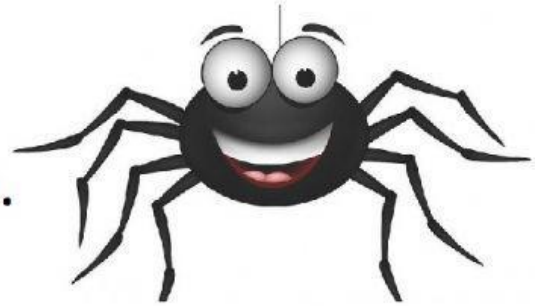

Прочитай двічі задачу. Про кого розповідається у задачі? Це слова і будуть головними для умови. Перетягни їх на відповідне місце.

Умова:

У ☐ - ☐ ☐

У ☐ -?, ☐ (☐)

Скільки лапок у комарика? Перетягни число до умови.
Скільки лапок у павучка? Що про це сказано у задачі? Перетягни цей напис.
Якщо у павучка лапок більше, це + чи -? Постав відповідний знак у дужках.

Розв'язок:

☐ ☐ ☐ = ☐ (л.)

Відповідь: ☐ ☐ .