Document :

FINALIST – DRAW IT!

LAURA LIMA NISHIDA
Bedford,
Nova Scotia
15 years old

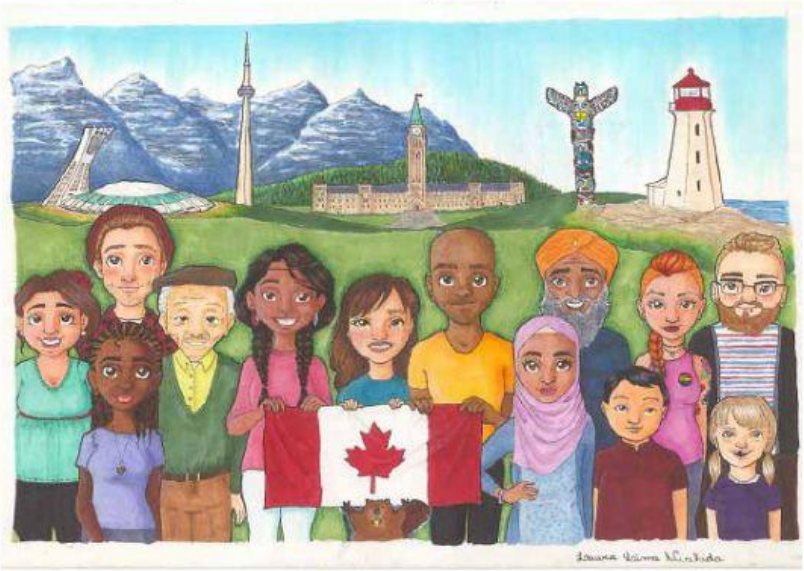

ARTIST STATEMENT:
There are many things about Canada that I love and that inspired me, but my biggest inspiration for this artwork* was the people.
Canada is a place where everyone is welcome, no matter* their race, culture, belief, gender or physical appearance.
Our differences make us stronger and better as a country, every individual has something good to contribute to Canada's success.
The people make the future, and with a great population like Canada's my vision for the future could not be better.

***Artwork : œuvre d'art** ***no matter : quelque soit …**

Regarde bien l'image, puis lis le reste du document et réponds aux questions :

1 Qui est l'auteur du texte ? ……

2 De quel type de texte s'agit-il ? ……

3 a. Selon l'artiste, quel est le message de son oeuvre ? (son opinion sur le Canada)

……

……

……

……

b. Qu'est-ce qui a inspiré l'artiste pour créer cette oeuvre ? ……

c. Fais des liens entre le texte et l'image. En quoi l'image correspond-elle au texte ?

……

……

……

4 Comment voit elle son avenir au Canada? Pourquoi ? (= grâce à quoi / qui?)

……

……

……