

### **ACTIVIDADES INTEGRADORAS**

**ESPACIO CURRICULAR:** Ciencias Naturales

**CICLO LECTIVO:** 2020

**DOCENTE:** Cárdenas Carolina – Mendoza, Rocío

**ALUMNO:**

1. Observa estos animales comiendo y determina si son carnívoros, herbívoros u omnívoros.



2. Selecciona la respuesta correcta:



Los réptiles se caracterizan por:

Son vivíparos, tienen escamas y respiran por branquias.

Respiran por branquias, tienen escamas y son ovíparos.

Son ovíparos, tienen escamas y respiran por pulmones.

Las aves se caracterizan por:



Son vivíparas, tienen el cuerpo cubierto de plumas y respiran por branquias.

Son ovíparas, tienen el cuerpo cubierto de plumas y respiran por pulmones.

Respiran por pulmones, tienen el cuerpo cubierto de plumas y son vivíparas.



Los anfibios se caracterizan por:

Son vivíparos, respiran por branquias y de adultos por pulmones.

Son ovíparos, respiran por branquias al nacer y de adultos por pulmones.

Son ovíparos y respiran por pulmones.



Los peces se caracterizan por:

Son ovíparos, tienen escamas y aletas.

Son ovíparos, tienen escamas y patas.

Son vivíparos, tienen escamas y aletas.



Los mamíferos se caracterizan por:

Son vivíparos, las crías al nacer se alimentan de leche maternas, pueden ser terrestres o acuáticos.

Pueden ser vivíparos u ovíparos, terrestres o acuáticos.

Son vivíparos, respiran por branquias y pulmones.

3. Completa el siguiente esquema colocando cada órgano en su lugar:

**Esófago:** transporta el bolo alimenticio al estómago.

**Faringe:** permite el paso del bolo alimenticio de la boca al esófago.

**Intestino delgado:** los nutrientes del alimento pasan sus paredes y pasan a la sangre.

**Boca:** los dientes trituran la comida, la lengua los mezcla con saliva. Así se forma el bolo alimenticio.

**Estomago:** el bolo alimenticio se mezcla con los jugos gástricos.

**Hígado y páncreas:** producen unos jugos que ayudan a digerir los alimentos y a transformarlos en nutrientes en el intestino delgado.

**Intestino grueso:** recibe los restos de alimento que no se han digerido. En él se absorbe el agua se forman las heces que son expulsadas por el ano.

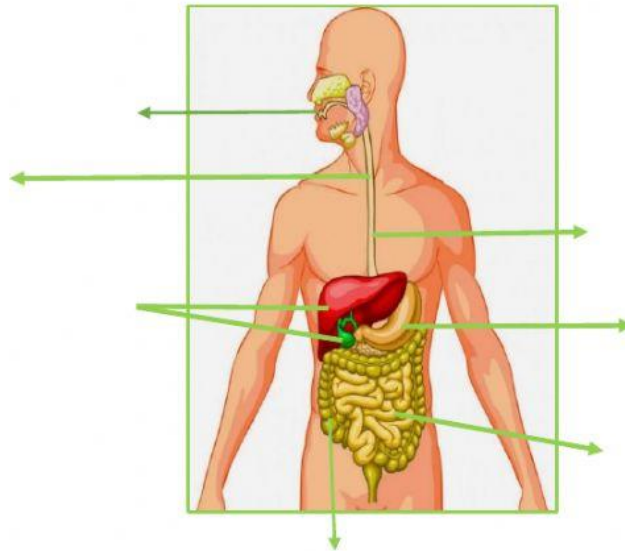

4. Uní con flechas cada órgano con su nombre



ESTÓMAGO



PULMONES



CORAZÓN



ARTERIAS