LEMBAR KERJA PESERTA DIDIK

TEMA 4 SUB TEMA 3

KEWAJIBAN DAN HAKKU BERTETANGGA

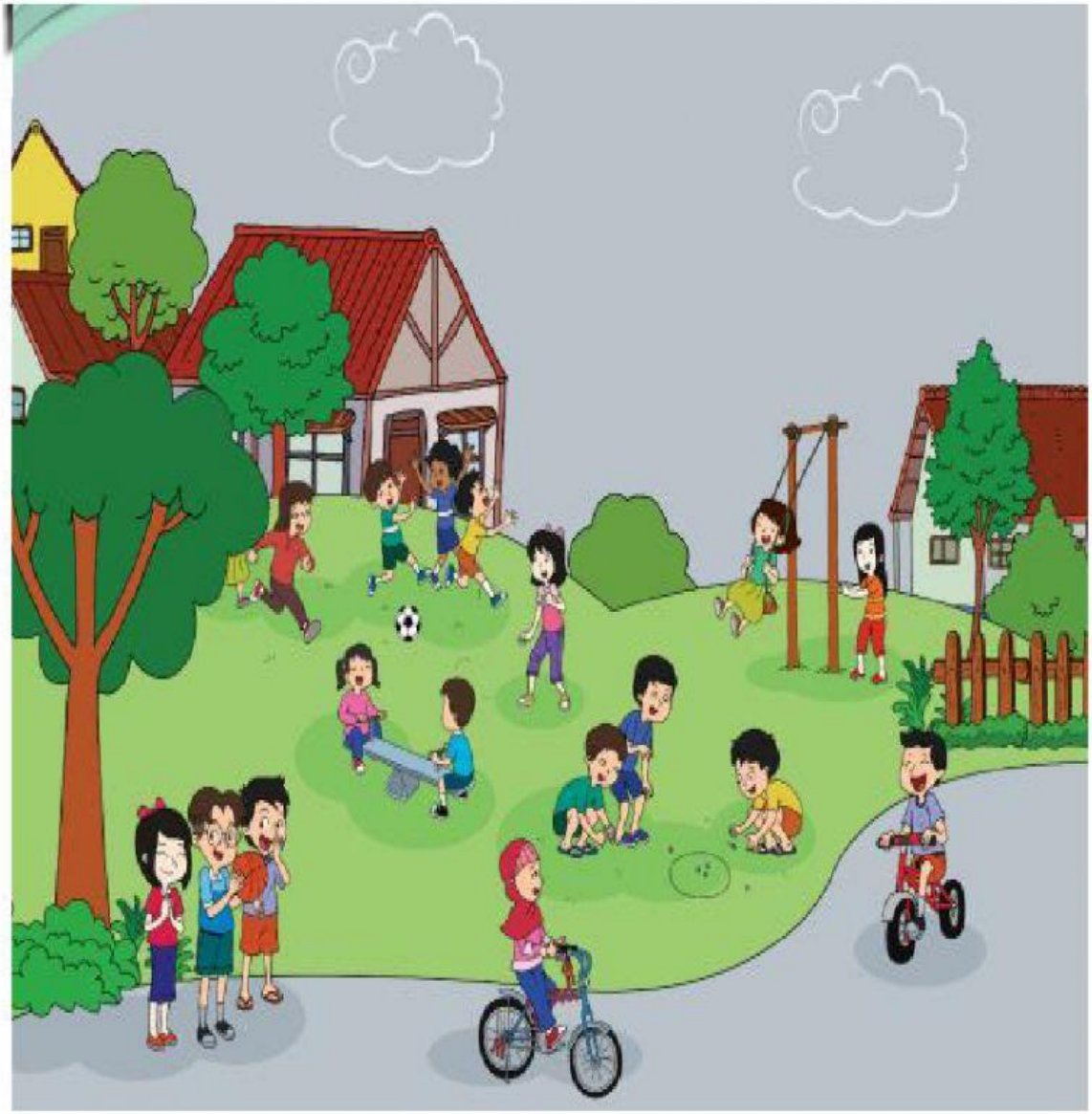

MIMIN ERNAWATI

Kelompok :
Nama siswa
1.
2.
3.

(LKPD)

KELAS / SEMESTER : 3 / 1
TEMA : 4 kewajibandanHakku
Subtema : 3 Kewajiban dan Hakku dalam Bertetangga
Pembelajaran : Bahasa Indonesia
Kegiatan : Diskusi Kelompok

A. Indikator

Bahasa Indonesia

3.10.1 Mengidentifikasi ungkapan atau kalimat saran,berkaitan dengan hidup bertetangga

4.10.1 Menuliskan saran yang mungkin diberikan untuk penyelesaian masalah (sederhana) dalam bertetangga.

B. Tujuan Pembelajaran

Bahasa Indonesia

1. Dengan membaca teks yang dishare scren melalui zoom, siswa dapat mengidentifikasi ungkapan atau kalimat saran, berkaitan dalam hidup bertetangga secara tepat.
2. Dengan membaca teks, siswa dapat menuliskan beberapa masukan dari penyelesaian masalah (sederhana) dalam bertetangga secara tepat.

C. PETUNJUK MENGERJAKAN

1. Tulislah nama pada pojok kanan atas!
2. Kerjakanlah soal pada LKPD!
3. Serahkanlah pekerjaanmu kepada gurumu melalui WAG.

Bacalah Teks Berikut Dengan Suara Nyaring

Tetangga

Tetangga adalah orang yang tinggal di dekat rumahku. Aku mengenal namanya. Aku selalu menyapanya. Aku suka bermain dengannya dan mengunjunginya. Ibu menyarankan agar aku baik, sayang, dan hormat kepada tetangga. Ibu menyarankan agar aku bermain dengan tetangga. Karena tetangga adalah saudara dekatku.

VectorStock®

VectorStock.com/5246711

Ayo Mengamati

Amati kembali teks "Tetangga"!

Bacakan kembali kalimat yang menunjukkan saran!

Ayo Mencoba

Lani dan ibunya berkunjung ke rumah tetangga barunya. Ibu Lani ingin menyambut kehadiran mereka.

Ibu Lani sudah mengunjungi tetangga barunya. Apa yang sebaiknya dilakukan oleh tetangga baru Lani?

Berilah beberapa saran!

Tuliskan pada tempat yang tersedia!

1. .....
2. .....
3. .....
4. .....
5. .....

LEMBAR KERJA PESERTA DIDIK

(LKPD)

Kelompok :
Nama Siswa :
1.
2.
3.

KELAS / SEMESTER : 3 / 1
TEMA : 4 kewajibandanHakku
Subtema : 3 Kewajiban dan Hakku dalam Bertetangga
Pembelajaran : PJOK
Kegiatan : Diskusi Kelompok

A. Indikator

3.9.1 Menjelaskan manfaat memilih makanan bergizi untuk menjaga kesehatan tubuh.

4.9.1 Menceritakan manfaat memilih makanan yang sehat untuk menjaga kesehatan tubuh

B. Tujuan Pembelajaran

1. Dengan memahami saran-saran memilih makanan sehat, siswa dapat menjelaskan manfaat memilih makanan bergizi untuk menjaga kesehatan tubuh dengan tepat.
2. Dengan berdiskusi melalui voic noot / video call tentang manfaat memilih makanan yang sehat, siswa dapat menganalisis dan mengelompokkan makanan sehat dan tidak sehat

C. PETUNJUK MENGERJAKAN

1. Tulislah nama pada pojok kanan atas!
2. Kerjakanlah soal pada LKPD!
3. Serahkanlah pekerjaanmu kepada gurumu melalui WAG.

Ayo Berdiskusi

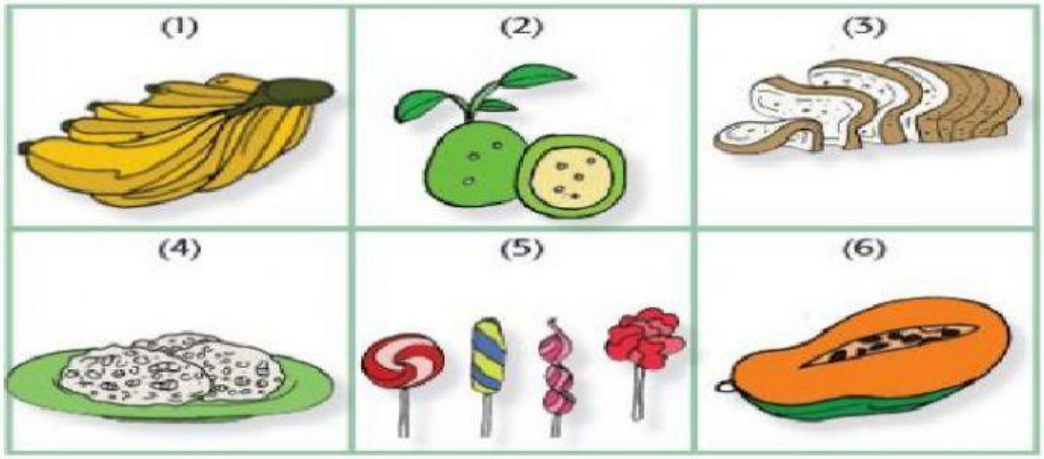

Amati gambar makanan di atas!

Manakah makanan yang sehat untukmu?

Tuliskan jawabanmu dibawah ini !

Makanan Sehat :

Jenis Makanan

Makanan Tak Sehat :

Diskusikan manfaat memilih makanan bergizi untuk kesehatanmu! Ceritakan hasil diskusimu di depan kelas!

Beri tubuhmu hanya makanan bergizi

LEMBAR KERJA PESERTA DIDIK

(LKPD)

Kelompok :
Nama Siswa :
1.
2.
3.

KELAS / SEMESTER : 3 / 1
TEMA : 4 kewajiban dan Hakku
Subtema : 3 Kewajiban dan Hakku dalam Bertetangga
Pembelajaran : PKN
Kegiatan : Diskusi Kelompok

D. Indikator

1.2.1 Memahami kewajiban dan hak dalam bertetangga..

2.2.1 Mengerti tentangpengalaman melaksanakan kewajiban dan hak bertetangga

3.2.1 Membedakan kewajiban dan hak dalam bertetangga

4.2.1 Menceritakan tentang pengalaman melaksanakan kewajiban dan hak bertetangga.

E. Tujuan Pembelajaran

1. Dengan mengamati gambar siswa dapat membedakan kewajiban dan hak dalam bertetangga dengan tepat.
2. Dengan memahami kewajiban dan hak dalam bertetangga, siswa dapat bercerita tentang pengalaman melaksanakan kewajiban dan hak bertetangga dengan tepat

F. Petunjuk Mengerjakan

1. Tulislah nama pada pojok kanan atas!
2. Kerjakanlah soal pada LKPD!
3. Serahkanlah pekerjaanmu kepada gurumu melalui WAG.

Ayo Mengamati

Lani dan kawan-kawannya bermain congklak di rumah tetangganya. Mereka bermain di depan rumah.

Setelah mengamati gambar diatas ayo tentukan mana yang kewajiban dan mana yang hak !

No	Pernyataan	w atau h
1.	Mendapat bantuan	
2.	Mengikuti aturan main	
3.	Antri menunggu giliran	
4.	Mendapat kesempatan bermain	
5.	Merapikan alat main	
6.	Berbicara perlahan	
7.	Berbagi	
8.	Diperlakukan adil	
9.	Menerima kekalahan	
10.	Menghargai teman bermain	
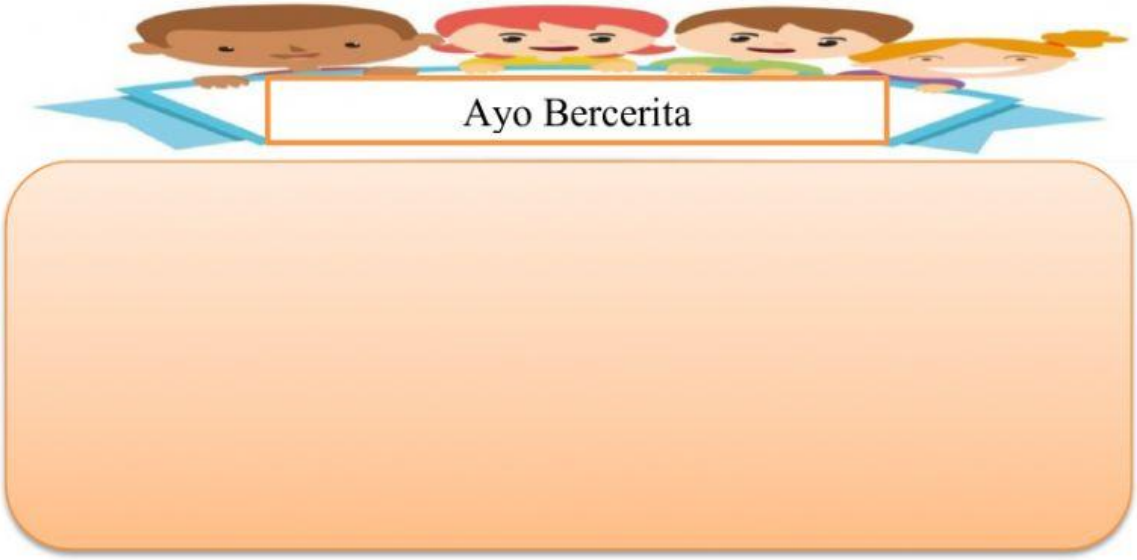
Ceritakan pengalamanmu dibawah ini !