join:1 join:1

PRACTICA Nº 3

ENLACE

-Tienen el cuerpo largo y alargado.
-Viven en suelos húmedos o en el agua

-Tienen simetría radiada.
-Hay dos tipos: esponjas y medusas.

-Tienen el cuerpo articulado en piezas que se mueven

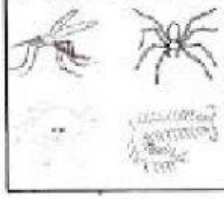

-Tienen el cuerpo blando.
-Algunos tienen concha.

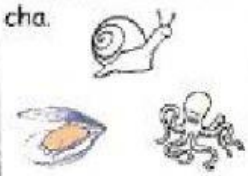

-Son marinos.
-Presentan simetría radial.