Nama : ..... Kelas :.....

PENDIDIKAN KESIHATAN: PENYAKIT

1. Apakah yang dimaksudkan dengan penyakit berjangkit?

Penyakit bawaan keturunan
Penyakit bawaan agen jangkitan atau vektor

2. Antara berikut, yang manakah merupakan penyakit berjangkit? Boleh pilih lebih daripada 1 jawapan

Demam campak	**Rubella**
Diabetes	**Cacar**

3. Padankan jenis penyakit dengan namanya

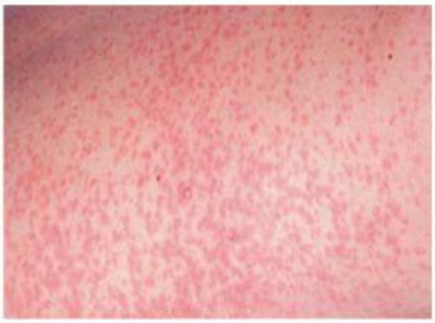

Beguk

Rubella

4. Nyatakan jenis penyakit berdasarkan simptom dan cara merebak.
   Seret perkataan ke dalam ruang yang diberikan

Demam campak	**Rubella**	**Beguk**	**Cacar**

a)

Simptom :	**Cara merebak**
Demam panas, hilang selera makan. Bengkak pada kelenjar liur	Melalui titisan air dari mulut atau hidung apabila batuk, bersin atau meludah

Nama penyakit :

b)

Simptom :	**Cara merebak**
Demam, timbul bintik-bintik merah yang akhirnya menjadi gelembung cecair dan gatal	Melalui bawaan udara dan sentuhan

Nama penyakit :

c)

Simptom :	**Cara merebak**
Demam ringan, ruam, rasa mual, radang mata yang ringan, dan bengkak pada kelenjar limfa dan di bawah leher	Melalui percikan cecair dari mulut pesakit

Nama penyakit :

d)

Simptom :	**Cara merebak**
Suhu badan menjadi panas dan timbul bitnik-bintik merah seperti ruam	Melalui bawaan udara dan titisan air dari mulut dan hidung pesakit

Nama penyakit :

By : Teacher Fda
SK Simpang Ampat, Perlis