@peti.pete

PORCENTAJES

actividades de matemáticas

PORCENTAJES

pincha para ver el vídeo

¡RECUERDA!

$$13\% = \frac{13}{100}$$

Para calcular un porcentaje...

13% de 200 = 200 x 13 : 100

200 x 13 = 2600 2600:100 = 26

Si me rebajan... yo pago...

Si me quitan un 13%, yo pagaré el resto hasta 100.

Es decir → 100-13= 87 (pagaré el 87%)

ACTIVIDAD -RESUELVE

Quiero comprar unas zapatillas que **cuestan 100 euros**.
¿Cuánto pagaré si me rebajan...?

Si me **rebajan** un 15% pagaré ____ €

Si me **descuentan** un ____ pagaré 50 €

Si me **quitan** un 30% pagaré ____ €

Si me **ahorro** un ____ pagaré 25€

ACTIVIDAD -CALCULA

Calcula los siguientes porcentajes

El 20% de 200 =

El 50% de 450=

El 75% de 600=

El 15% de 340=

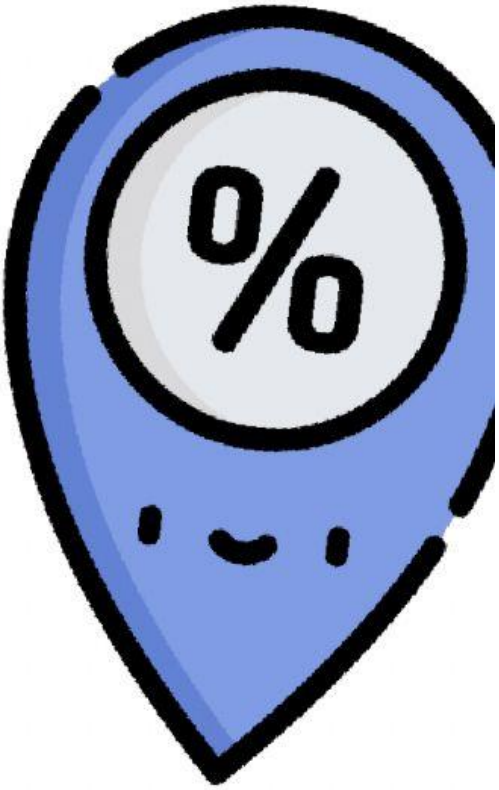

¡NOS VAMOS DE COMRPAS!

¿Cuánto pagaré por los siguientes productos con descuento? Calcula y responde...

(Recuerda: el precio final NO es lo que te descuentan, sino lo que pagas. Es decir, restar el descuento del precio original)

Precio original:

150€

¡OFERTA!:

-50%

Precio original:

125€

¡OFERTA!:

-20%

Tengo que pagar:

Tengo que pagar:

Precio original:

60€

¡OFERTA!:

-15%

Tengo que pagar:

Precio original:

30€

¡OFERTA!:

-10%

Tengo que pagar:

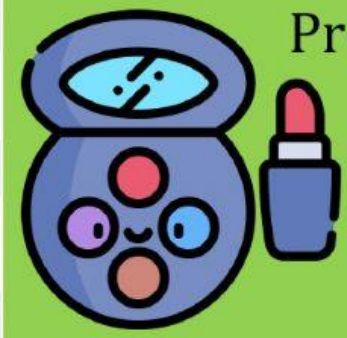

Precio original:

80€

¡OFERTA!:

-20%

Tengo que pagar:

Precio original:

20€

¡OFERTA!:

-5%

Tengo que pagar: