Click the sentence that matches the clock!

Es ist achtzehn Uhr.
Es ist acht Uhr fünf.
Es ist fünf nach acht.
Es ist fünf vor acht.

Es ist fünfunddreißig nach zwei.
Es ist zwei Uhr fünfundzwanzig.
Es ist vierzehn Uhr fünfundzwanzig.
Es ist fünf nach zwei.

Es ist halb acht.
Es ist halb neun.
Es ist acht Uhr dreißig.
Es ist zwanzig Uhr drei.

Es ist elf Uhr fünfzehn.
Es ist drei Uhr elf.
Es ist Viertel nach elf.
Es ist Viertel vor elf.

Es ist sieben Uhr zehn.
Es ist fünfundzwanzig vor zehn.
Es ist neun Uhr fünf.
Es ist neun Uhr fünfunddreißig.

Es ist zehn vor acht.
Es ist acht Uhr vor zehn.
Es ist zwanzig Uhr zehn.
Es ist neunzehn Uhr fünfzig.

Drag and drop the sentence to its matching clock!

Es ist **halb** acht.	Es ist zwanzig **nach** sechs.	Es ist zehn **nach** drei.	Es ist zehn Uhr.
Es ist **Viertel nach** vier.	Es ist **Viertel vor** zehn.	Es ist drei Uhr.	Es ist **Viertel vor** zwei.

1

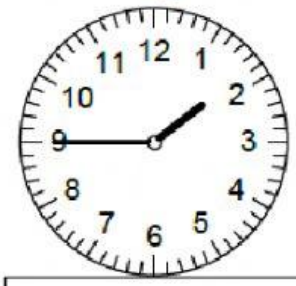

2

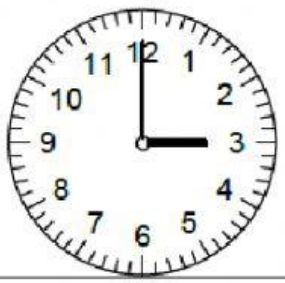

3

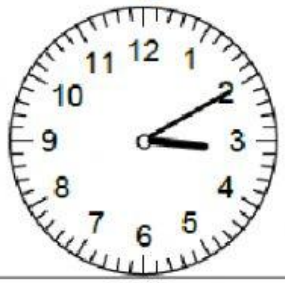

4

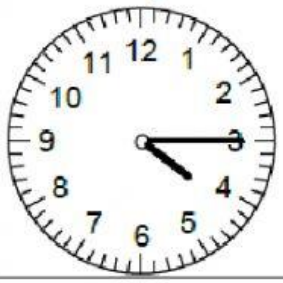

5

6

7

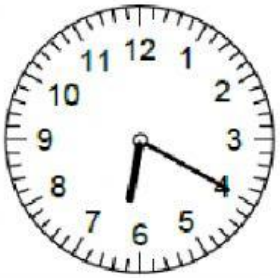

8