¿QUIÉN SOY?

Chulísimas inferencias con preciosos dibujos

Nadie se cree que sea un roedor ni que tampoco me echo nada en el pelo para que me quede tan molón.

Cómo me gusta ser una mascota doméstica. Veo una pelota y puedo estar horas dándole zarpazos sin parar.
Dicen que no me llevo bien con los perros pero yo creo que es mentira porque, ¿has visto qué cara más adorable tengo?

Me han vestido súper elegante para la ocasión. Mis patas son maravillosas porque hacen que sea una maravillosa nadadora. Soy más de playa que de montaña

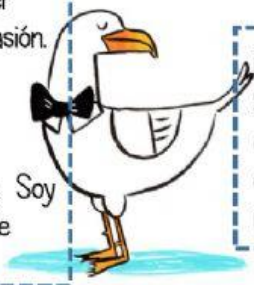

¡Qué vistas! ¡Qué vistas tan maravillosas tengo! Sí es cierto que me cojo catarros enseguida por estar tan arriba y que me puedo dejar el suelo en lana para la bufanda pero.... gracias a ser así, me como las hojas más tiernas de los árboles

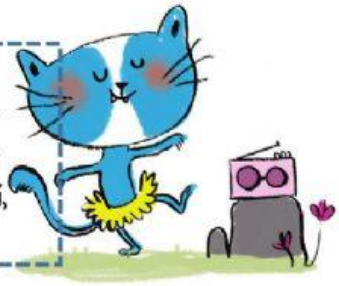

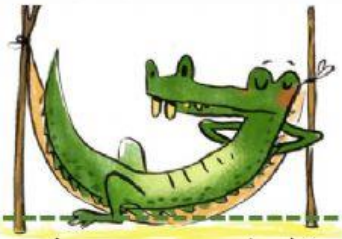

Soy un excelente nadador. Me muevo como pez en el agua, aunque también camino por tierra firme. Dicen por ahí que vengo de los dinosaurios... ¿será eso verdad?

Soy como un semáforo, cuando quiero cambio de color. Si quiero me ves y si no, no.
Soy un pequeño reptil que me encanta los sitios amplios y húmedos. No lo sabes, pero me estreso con facilidad.

Creo que soy el más grande de los cuatro y el que mayores orejas tengo. Mi canción más famosa habla sobre la tela de una araña y no sé qué de un balanceo... ¿Sabes ya quién soy?

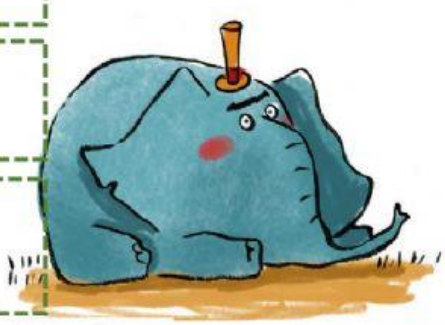

No sé qué me pasa que nunca llego puntual.
Da igual que salga antes de casa... ¡Ah no! ¡Si me muevo con ella!
Bueno, el caso que siempre llego tarde a todos los sitios.

Soy muy chiquitita y bonita. Parece mentira que antes era un gusano. Soy de colores y vuelo entre las flores.

Soy de todos, el que tiene las patas más fuertes.
De un salto puedo ir del monte a la playa. No hay quien me gane.

¿El rey? ¡Claro que sí!
Lo tengo todo controlado. Mi melena me delata y, te daré una pista, si mi nombre lo pones al revés, ¿parezco de navidad?
A ver si lo adivinas.

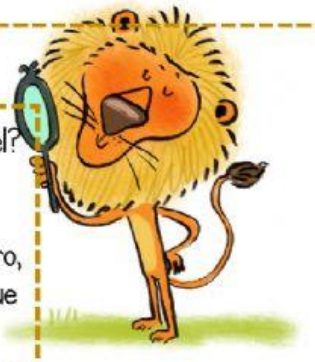

¿Quien se chifla por la miel?
Goloso y perezoso,
sin duda es él.
Gordo, peludo y mimoso pero,
cuando me enfado, dicen que
soy peligroso.

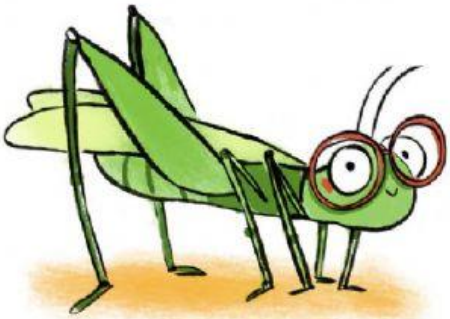

Soy un animal salvaje y me parezco al perro.
Fui un gran actor junto a mi compañera actriz Caperucita.

Tiene cola y no es mono, tiene garras y no es oso.
Es muy larga su melena y su cuerpo es muy hermoso.

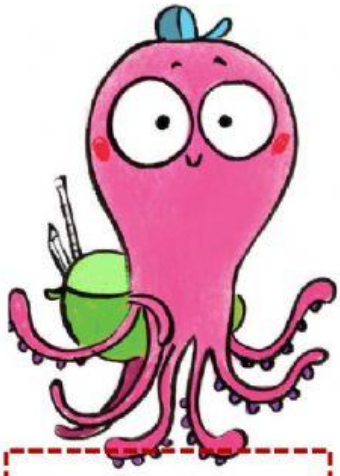

¡Hola!
Soy el primo del lobo pero no soy salvaje. Me encanta estar en las casas y que mis dueños me mimen sin parar.

8 brazos tengo y con esto del coronavirus, abrazar no puedo.
Por la olas me balanceo y en las rocas me pego.

Soy verde. Me gusta saltar, jugar en el charco y también se croar.

Cuando algo no me gusta, llego a casa enseguida. ¡Y mira que soy lenta! Pero en un zas, ahí estoy

Tengo una larga melena. Soy fuerte y muy veloz. Abro la boca tan grande, que doy miedo con mi voz.

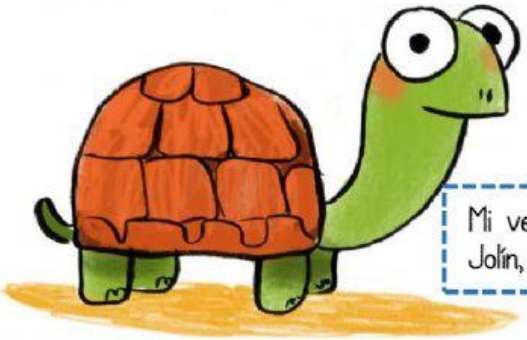

Mi vela asusta a los bañistas, marinos y pescadores. Jolín, no soy tan malo, pero de mí cuentan horrores.

Sal al campo por las noches si me quieres conocer.
Soy señor de grandes ojos, cara seria y gran saber.